朝鮮日報

十六日夕刊
發行人 安在鴻 編輯人 白寬洙 印刷人 李容九
發行所 朝鮮日報社

時評

孔子祀廢止

×

이것은 孔子의本집中國에서하는것이다國民政府에서는大治縣知事의 建議에依하야孔子祭祀를廢止하고 그費用으로써教育費에充當하기로決定하엿다한다 中國의歷史에잇서서 秦의始皇이焚詩書坑儒生할뻬에 太子扶蘇가儒生들이다孔子를誦法한다는것을말하야 그不可함을力說하엿섯고 漢高祖가闕里를지날뻬에太牢로써 孔子를享祀하엿섯다

×

이와가티하야 孔子가君主의師表된歷史가퍽오래되엇다 그後二千數百年동안 孔子祭祀는 國家에依하야 擧行되엇섯고 中華民國이될뻬에도孔子의七十二代孫衍聖公으로써 大總統의位를占하게하자는議論도잇섯고 또그憲法을起草할에際하여서도 孔教問題라하는것이가장重大한關係를成하엿섯다 그리하야 結局『孔子의道로써修身의大本을삼는다』는것으로 問題가落着되엇다 그리하야 孔子教가 그대로勢力을가지고잇게되엇다

×

그리하야共和主義가孔子의思想과背致되지안는다는것을證明하려고하는사람들도만히잇섯다 그리하엿섯스나 그는一種의自己瞞着術에지나지못하는것이엇다 그들은 孔子에對하야愛着心이만흔故로 共和國이되어서도孔子를그대로살려가려고하는데이다 그러나事物을公平하게볼뻬에잇는사람들은그와가티보지아니한다 現在京城帝國大學總長服部氏는日本에서는有數한漢學者라하는사람이다 그가한번中國民이共和主義의思想的根據를孔子教에 求하려고하는것이妄想이라는것을指摘한바잇섯다 그는그問題에關하야서는그러케急進的見解를代表한人物이아닌故로 孔教側에서우선觀察은될수잇슬시언정 故意로그에背致되는觀察을할사람은아니다

×

그럼으로 그는是히孔子教가共和主義와如何한關係가잇는것을證明할一材가될것이다 國民이自由로 孔子를崇奉하는것은 國家의關知할바아니겟스나國民政府에서國家로서 그祭祀를廢止한다는것은當然한일이다 宗教는私事이다 그럼으로耶蘇教나佛教나回教나儒教나 다가티私人의私事로맛겨두는것이 可할것이다 그런데더군다나 中國의새國家形態와 違反되는思想의拘持者인孔子를 그리特別待遇할必要가 어대잇슬가? 大治縣知事의 말한바 孔子는君主의 依持하던바이니 共和國에서는 排斥하여야 하겟다는것은理由잇는것이라하겟다

停頓되엇든 中英交涉은遂調印

十五日夜에中國側의讓步로

(漢口十六日至急電) 十四日午後에調印說을傳하다가俄然히停頓되엇다하든中英間의漢口交涉은畢竟中國側의讓步로 十五日夜에드듸어調印되엇더라

英國은出兵에讓步하고 漢口交涉에調印한다고

═出兵目的은中國이아니라 印度赤化를防止하라든것═ 新嘉坡香港도增兵不能

(北京十五日發) 英國은漢口交涉中上海出兵을讓步後調印하리라고消息通은信하더라右는

一、現在內外의情勢는上海에大兵派遣을必要로하지안는事

二、英政府의對中出兵의眞目的은亞細亞에在한露國의反英政策에對抗하라는事

三、英國의가장恐懼하는印度의赤化에備하기爲하야出兵함에는勞働黨及自由黨이極力反對하겟고此를實行으로標榜하여서는實行不可能인事

四、同一理由로新嘉坡에도直接大兵派遣은不能한事

五、英國의極東殖民地인香港은華府會議의範圍內에서增兵키不能한事

等으로英政府의眞意는바로兵이上海出兵을斷行함을必要로하지안코此機會에讓步할外에는他途가업스리라고解하더라

對列强外交經過

◇國民政府에서發表

(漢口十三日發) 國民政府陳外交部長은最近對日英米外交的經過에對하야報告를發表하엿다

對日外交 에對하야는日本의態度가近來比較的良好한것은事實이다其理由는日本의對中貿易은全體의六割을占하고또한其市場의多數는國民政府의治下에잇는外닭이나北京에在한日中通商條約의改定交涉에就하야는擧者外交部長으로부터抗議를提出하엿스나日本은此에對하야北京政府와의交涉은非公式交涉에不過함으로正式條約은將來全國民을代表할正式政府와만行할뜻을表明하얏다目下日本政府는아직交涉을停止하게는지안엇스나意見交換도現在는極히消極的이다

英國外交 에關하야는最近二回會見하야英國이上海에出兵後武力으로써威嚇하는狀態에잇서서는漢口事件의 交涉에 調印키不能하다고主張하엿는데此에對하야『오마레』氏는 英國出兵은在留英人의生命財産保護에不過한다고 反駁하엿다 如何한理由로써든지英國의出兵은孫傳芳氏를援助하는結果가될으로此를中止치안호면調印은絶大로不可能임을說하며『오마레』氏는漢口事件交涉에調印하면英兵은香港外지撤退하더라도조타는말을빗치이엇스나 外交部長은此에反對하고 新嘉坡와英本國에撤退치안호면不服이라는것을要求하엿는데 아직何等回答이업다

米國外交 에關하야는同領事로부터는 米國政府의 命令이라고上海를 中立地帶로할提議를 提하엿스나 아직正式回答을 發치안엇다 單只米國總領事에對하야는米國의提議는上海를國際管理下에 置할것이아니라 繼續하야列强이此를占領할수가업슴을述하엿스나形式上으로말하더라도外交部長을無視한行爲임으로回答할必要가업고默殺할것밧게업다但外交部長은對外的에近近宣言을發할터이다

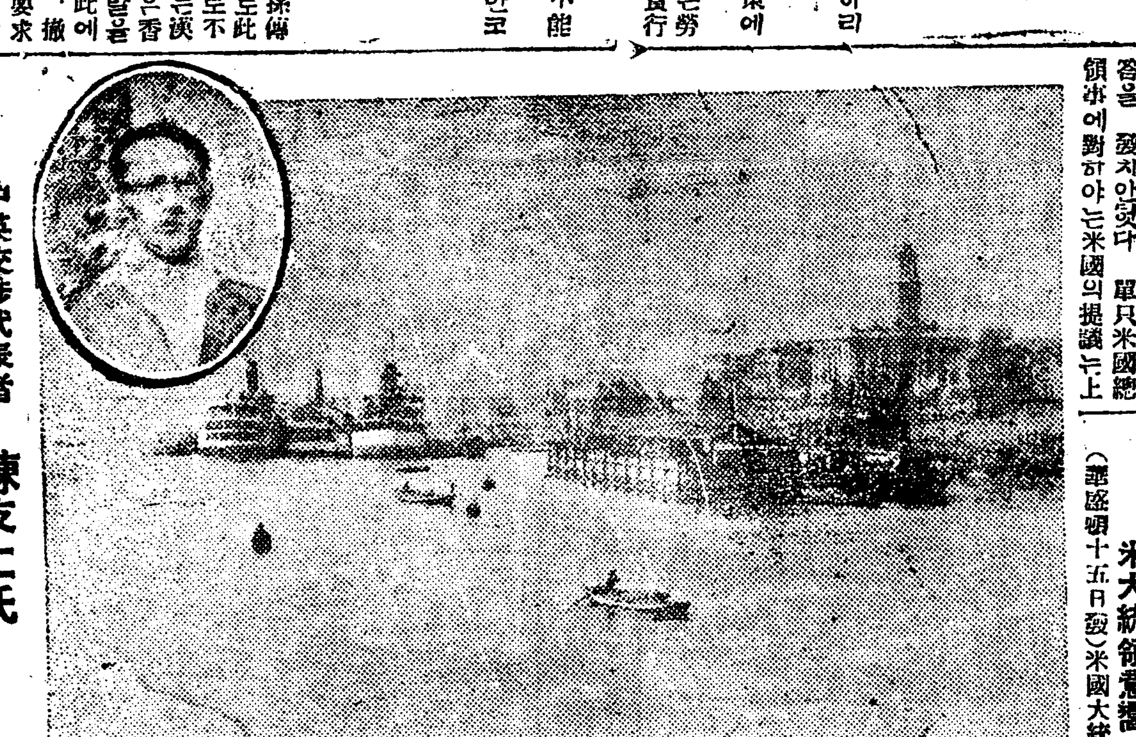

中英交涉代表者 陳友仁氏

協定이成立된 漢口英租界

陸戰隊上陸 必要로認定

米大統領意嚮

(華盛頓十五日發)米國大統領官命代辯者의語에依하면大統領『쿠릿지』氏는上海에陸戰隊을上陸식히지안흐면안될危險이切迫하엿다고는생각지안는다그러나上海附近에亞米利加의兵員을留駐하는것은單只警戒手段에不過하다라고말하더라

『日本帝國主義를打倒하라!』

張作霖의出兵援助로 排日宣傳文을武漢에貼付

(漢口十三日發) 武漢地方으로日本排斥宣傳文은오래동안보이지안엇섯스나 昨今安國軍의 對南方政策이畢竟積極的으로됨에딸아『張作霖張宗昌氏를援助하는日本의帝國主義를打倒하라』는宣傳文이市內에貼付되엇더라

◇英巡洋艦出施

(슈쏘마쏘十五日發) 英國巡洋艦『아마쏘』號(五二五〇噸)는海軍交替兵四百五十名을搭載하고本日中國에向하야出發하얏더라

南京‖蕪湖 日汽船被狙擊

孫傳芳軍에게

(上海十五日發) 三井物産汽船桂木山丸二千四百二十七噸은十日午前南京及蕪湖에서孫傳芳軍에게狙擊되어三十六發의彈丸을受하얏스나死傷者는업섯다더라

奉軍配置現勢

續續西進

(北京十四日發) 지난八日의張作霖氏通電으로奉天軍의河南進出은이미決定되어京漢線沿道의沿線各地에駐屯한奉天軍은續續西進하고援鄂軍司令韓麟春氏도去十一日에石家莊에出動하는데이제京漢線上의奉軍配置는左와如하더라

第十軍長于珍은順德, 同軍長陳琛은沙河

第十一軍長趙恩臻은邢臺, 同軍軍長高維嶽은石家莊

第十五軍長汲金純은保定

第十七軍長榮臻은定州, 同軍長胡毓坤은彭德

第八軍長萬福麟은石家莊

不平等條約 改訂外지는不安心

空言의至誠은不滿足 施駐米公使絶叫

(華盛頓十五日發) 米國駐箚中國公使施肇基氏는『나쇼날포히라가바멘트리그』에서演說하야『中國은다시列國이말만爲하고또至誠이라는것만으로는滿足하지안라中國은領土的及行政的保全이實現되고列國의不平等條約을改訂하기外지는決코安心치안는다亞米利加는中國에對하야無限한友情을表하야內外政策의改革을成就코저하엿더라

中白交涉再開?

國際提議絶對로撤回

(北京十五日發) 停頓中인白中交涉은十四日來訪한顧維鈞氏와白耳義公使의非公式會見으로白耳義側은讓步하얏는바白耳義條約의無効控訴를國際法廷에提起할件을絶對的으로撤回할것이라는中國의主張을容認하야來週부터第三回公式會議를繼續하기로되엇더라

互惠關稅率協議

◇專門委員會를組織

(北京十五日發) 民國十八年一月부터中國關稅自主權에主義上同意를與한芳澤公使는十四日日中通商條約改訂第四次會議에서中國國定稅率의實施와共히施行될日中互惠關稅率의協定을提議하고顧維鈞氏는此에同意하얏는바協定에當하야는左記三項의原則에準據하고십다는意嚮을述하엿더라

一、協定稅率은特殊貨物數種에만適用함

二、變形品目은除外함

三、協定稅率施行期間은될수잇는대로短期인事

芳澤、顧兩氏는右에關하야協議의結果討議의進行을圖하려고雙方에서三名乃至五名으로써專門委員會를組織하기로決하고芳澤公使는政府에對하야專門委員의派遣을求하엿더라

日抗議에不滿足

(天津十五日發) 附加稅徵收에關한日本第二次抗議에對하야十五稅務司로부터北京總稅務司의訓令에基한回答을寄하엿는데

上海附加稅

交涉決裂

(天津十六日發) 附加稅問題에關한總領事館과稅關長과의交涉은遂히決裂되고問題는北京에移하기로되엇다이外닭에日本商人은不得已納稅할터이더라

附加稅問題로

商議聯會奮起

(天津十五日發) 附加稅問題는依然히日本側에對하야는不滿足한것으로日本當局도此以上交涉은無益이라는見解를갓게되엇다當業者는明日부터抗議付로附加稅를納入하기로되엇더라

戴天仇氏

日本發向

(上海十五日發) 國民黨代表로서渡日할戴天仇氏는夫人을同伴하야十五日朝鮮船山城丸으로日本을向하야出發하엿는데別府에一, 二週間滯在할터이라더라

外交만專門

總理는辭任 顧維鈞氏

(北京十四日發) 十四日閣議에서顧維鈞氏는對日、佛、白通商交涉以外對英、米外交가多端함으로外余는 交涉專門으로하고國務總理는辭任하고십다고述하고散會後張作霖氏에게後任總理選定方을依賴하엿더라

河南의氣勢 反張또反吳

吳氏諸將의向背分明

(北京十四日發) 當地에致한諸情報를綜合하면河南의吳佩孚氏部下諸將의態度는次第로明白하게되엇는데一部는馮玉祥氏와의사이에密約을締結하야吳佩孚氏를下野케하고魏益三氏를代理總司令에任命하야馮軍과聯絡後奉天軍에對抗하리라고傳하며一方閻錫山과馮氏間에도關係가尋常치안타는說이잇서反奉反吳의氣勢를띄고잇는데奉天軍은楊宇霆氏入京後의軍事會議로五萬의兵을三路에分하야進行하기로決定後京漢線을中路로進軍을開始하엿더라

世界平和를爲하야 깁부게參加하겟다고

對米回答을發送할터

(東京電) 首相、外相、海相은十五日午後一時院內에參集하야米國의提議인第二次軍縮會議에對하야提議한바가잇섯는데當日議會散會後院內에서臨時閣議를開하고右回答案文의承認을求한後直時米國政府에對하야發送할手續을取하리라는바今回의回答은單只世界平和를爲하야깁부게會議에參加할意를表示한것으로具體的은아닌듯하더라

軍縮不參加理由

佛國政府의回答決定

(巴里十五日發) 佛國西內閣은亞米利加大統領의第二軍縮會議召集提議에對한回答을決定하엿더라 確聞하면佛國의回答은大體『軍縮問題는國際聯盟에서調査中이오 또小數인數個國間에서決定할것이아니다』라고하엿더라

海軍側代表는

齋藤實氏가 第一候補者

(東京電) 海軍部內에서는『제네바』軍縮準備委員會에出席할海軍側全權의人選에對하야는列强代表의出席者를參酌하야決定할터인바如何間決議權을附與할軍實을갓고特히今回의議題가理論만으로는到底히協定될수업슴補助艦의比率問題임으로財部海相은齋藤朝鮮總督을가장適任者이라하야第一候補者로되엇는바同子는其實錄人望共히第一人者이나會議의進行上其出馬를要하지안케될가하야萬一의境遇에는加藤聯合艦隊司令長官이나安保軍事參議官을推薦하게될模樣이더라

閣議決定事項

(東京電) 政府는十五日正午院內에臨時閣議를開하고左의二項을決後直時議會提出手續을取하엿더라

一、不動産登記法改正案

一、王公家軌範에伴한戶籍法改正案

出版法案提出

一兩日中에

(東京電) 多年懸案이든出版法案은十五日定例閣議에서決定하엿는데一兩日中議會에提案하기로되엇더라

國民政府 孔子廟祭廢止令

大治縣陳知事의請願으로

(上海十三日特電) 當地中國新聞의報道에依하면湖北省口漢逍大冶縣知事陳某가國民政府에『孔子의學說은歷代君主의利用하든바이오現代의思潮에는適合하지안흔것이니各縣에通告하야孔子廟祭를廢止케하라』고請願하엿더니國民政府教育部에서는此請願을許可하고十一日附로各縣에對하야孔子廟祭의經費를 教育費에充用하는通令을發하엿더라

淸瀨氏質問과

政府答辯書

(東京電) 十五日政府는左의答辯書를提出하얏더라

一、淸瀨一郎氏提出三黨首妥協의件에關한質問에對한答辯書

去一月二十日本官이政友會總裁及本黨總裁와會見한席上에서兩總裁가事件이이가티된것은不得已한事情이잇고政府에서도此를諒解하여달라고述한것은兩黨에서不信任案을提出한것, 黨內에서各各理由가存한것임으로써此를諒解하여달라는意가잇슴이라고解答不信任案中에記載된事項에對하야는政府는政府의所信이잇고其事項의相當함으로보아承認함이아니다

右에答辯함

年月日

內閣總理大臣 若槻禮次郎

唐繼堯氏 日本에亡命

部下의排斥으로失脚

(廣東十五日發) 確實한入電에依하면 雲南督軍唐繼堯氏는 部下胡若愚等의排斥으로 失脚되어十二日에出發하야日本에 亡命하얏다더라

備考 ‖現在, 日本의亡命說을傳하는雲南督軍唐繼堯氏는中國共和革命運動의一人이다그容貌가婦人과갓고謙讓이만흐나毅然한果斷이잇서일즉北洋系의一敵國이되엇다氏는前淸時代에秀才에被擧되어雲南高等學堂을卒業하고이어서日本에留學하야光緖三十四年(戊申)十一月에陸軍士官學校砲兵科를卒業한後歸國하야奉天에서軍務에從事하고다시雲南에돌아가서貴州總督衙門參謀處參議, 雲南講武學校長이되엇스며第一革命뻬에蔡鍔, 李烈鈞等과한가지雲南의獨立을劃策하고民國成立後에蔡鍔이雲南都督이될을딸어同參謀長이되엇다가貴州都督이되고民國二年에蔡鍔의後를襲하야雲南都督으로開武將軍이되고民國四年冬에袁項城의帝制問題가일어남을當하야率先的으로第三革命을倡起하고蔡鍔와南應을連絡하야軍務院을設立하고撫軍長이되어四川에出兵하다가袁項城이逝去하고局勢가變遷된後雲南督軍兼省長이되어今日外지十年의耳久한歲月에西南一隅를割據하야特立한觀이잇섯는데部下의排斥으로日本에亡命한것이果然이다하면雲南의僻陬外지도國民革命軍의勢力圈에들어간것은事實일것갓고 氏의當年은四十三이더라

◇寫眞은亡命說이잇는唐繼堯氏◇

營林署長會議

指示事項

全鮮營林署長會議는十六日午前九時부터本府第二會議室에서京城外三十四個所에서出席하야山林部長總裁下에開催되엇는데左의指示事項이잇섯더라

指示事項

一、森林火災防止에關한件

二、森林의保護命令에關한件

三、火田의整理에關한件

四、國有林의利用開發에關한件

五、伐採個所選定에關한件

六、木材需給에關한件

七、林産物賣拂에關한件

八、國有林의施業에關한件

九、造林에關한件

十、國有林野의存廢區別調査에關한件

訴訟代理業者

資格與否提議

(東京電) 衆議院議員田中萬逸氏는十六日衆議院事務局에對하야朝鮮人의訴訟代理業者에게辯護士資格附與에關한建議案을提出하엿더라

怪寫眞問題로

聲明書發表

(東京電) 帝國辯護士會는十五日午後四時부터事務所에會를開하고例의怪寫眞問題의處置에對하야司法當局에서取한態度는責任을糊塗하고法의威信을失墜한것이라는見解上聲明書를發하기로되엇더라

會議日程

今十六日부터開催하는營林署長會議日程은左와如하더라

十六日午前訓示指示注意

午前諮問事項答申

十七日諮問事項答申

十八日事務妥協

人事消息

▲尹常變氏 樓上洞一六의一番地에서喪配

八面鋒

○決裂‖相持‖停頓을거듭하든, 漢口中英交涉은, 畢竟調印이되엇다고, 中國側의讓步라지마는, 英國의出兵中止가刻條件인듯, 英國도氣勢가다지친模樣

○河南에서는, 反張反吳의氣勢가놉다고, 南軍의聲勢에딸리는것은事實인게지

○漢口에서, 『日本帝國主義打倒』라는宣傳文이돈다고, 中國人의排日的氣分은, 업다더니인늘

○齋藤總督은, 軍縮會議代表의第一候補者다고, 또힐번宅이나되지안흘가, 總理大臣과다르니外事實化할시도모르지

二月十五日(舊正月十四日)火曜부터 ○特別興行○
滿都人士가苦待하시든三大名篇一時에公開!
이스트만주벨社超特努力篇
絢爛無比의純天然色……
사치한계집애 九卷
走馬燈가티展換되는畵幅에는稀世의花形코린무―어孃의天才的神藝가참거곱게수노이는하여여러분은아지못할藝術境으로陶醉케되리다!
○白南프로덕순一同特作映畫
朝鮮키네마俳優全部出演
出天大孝 沈淸傳 七卷
반드시보시겟다고願하시는朝鮮映畫반갑게그를對하여주십시요
映畫스트내수벨社特作
第二世벨렌치노世界的美男도널드氏主演
보실만하지요 樂園의盜賊 八卷
監督으로有名한또지취―드모리스氏作品
사람은한드시樂園을차즈려고애쓰건만멀정한친구한아가기백려주어남에게은도적질을하여다니다가나중에는큰도적이되여다니는일이야
━特別豫告━
藝術우승에 可愛러온안니 七卷
爆發的蠻勇戀의武者修業 七卷
笑殺篇 키톤將軍 七卷
藝術名畵 케니스마―크 十四卷
京城府仁寺洞 朝鮮劇場 電話光二〇五〇番

●女子의病이 아조나엇습니다
月經時의不順生이나, 帶下症의治療가잘못되여서그리되엿는지, 안해는子宮, 血道이스테리等의病에걸려, 여러가지容體로苦痛을當하야, 兒孩도나치못하며, 家庭은不和하야, 夫婦의愛情도적어지며, 말할수업는쓰라린悲慘한病苦로진날을고시낫습니다, 그리하다가乃終에 苦心研究한藥으로, 아조病苦를고치고, 暗黑한悲慘의家庭은다시쏫치피는 봄의집 거옵을 어덧습니다. 이藥劑야말로『비호―』(ビホー)라고하는婦人科專門의最良藥으로, 一回에다만四粒式服藥하면効力이速顯합니다. 그런데한瓶이면 一圓이나二圓의一瓶重한분이라도五圓式이라一瓶만服用하면고만効力이나타납니다 藥價는爲替나振替로直接御藥元으로送料十八錢을加하야 送金하시면곳密封小包로發藥합니다。本病으로苦痛하시는분은 速히服藥하야女子의幸福을어드십시요速히하여야합니다。
東京市九段坂下二ノ六 橋本健誠藥房 振替東京二〇〇〇一番

朝鮮京南線禮山郡邑內
種蜂巢 礎器具 錦一養蜂園
成虎永
電話一〇四番 振替京城九九四五番

002351

京城府南大門通五丁目四番地 河合洋行京城支店 電話本局長二五六七番 振替京城四六七番
京城府社稷洞二一七番地 代理店 竹內洋行藥品部 電話光化門一五八八番 振替京城七九九番
釜山府西町四丁目五六 河合洋行南鮮支店 主任 手島文士

可恐할老衰病 動脈硬化症과 危險한血壓亢進病 中風症(中氣) 腦充血 腦神經衰弱症 神經痛유마지스 患者는悲觀無用 治療와豫防에 高等特殊海草精劑 海歸來를推奬함
海歸來의世界的高評과販路는 大日本帝國及領土、英領、米領、蘭領、中華民國等到處에서高評을受한信用잇는藥店에有함 萬一切品의時는粗惡品을用치말고直接申込하시면急送함
定價 二圓、四圓、六圓、十一圓 送料十二錢 代引小包三十錢前送
本舖 河合洋行 東京本鄕菊坂町五二 電話小石川五一一二 振替東京四六一八二

承認運送店도 二百餘淘汰

전국운수업자대회는명인 斯界朝鮮人은絕影?

조선안에잇는 적은 운송뎜의도태문데에대하야 그 진행여하에 딸하 일반사계업자들의비상한주목을 이끌엇는터이며 그만큼텰도당국에서도 신중히 고려를거듭하야 이래묘사중이나 아즉하등의구톄뎍성안을 엇게 되지못하게되엿슬뿐아니라방금도텰도국당임자인제부리사(諸富理事)는 일본에 건너가 여러가지둘텰도성의례를참고하야도묘사중인바며데로당국의복안(腹案)된바는긔보한바와가티 일역일뎜주의(一驛一店主義)임으로 이것을원데로한구데안이 엄사안을 장래에 나될것은 사실일것이며 그리된다면조선텰도관사설(官私設)삼백팔십구역즉

◇朝鮮鐵道哩數及驛數(驛)

官有 一、三四三哩六 二五〇
私有 四七六哩九 一二九
計 一、八二〇哩九 三八九

중에 승인운송뎜 삼백사십구뎜 그중일본인 승인뎜이 이백삼십삼이 약구십여뎡거장에 산재하여잇슴으로 일역일뎜주의를 실현한다면 승인뎜중에도 이백여뎜이 도태될것은물론이오 조선인경영의운송뎜은더말할여디도업시 그림자도볼수업게 될것은 사실인데 이제조선의서울인 경성의 례를들어보건대 시내의운송뎜사십이뎜중

	承認	非承認	計
朝鮮人	三	一九	二二
日本人	一四	一六	三〇

대경성안에 모다 사십이뎜중에 조선인경영이 겨우 삼십밧게되지안는데 그나마 승인운송뎜은 일본인그것에 비하야 십분지이가못되니 이것이대경성의 률로 조선인일본인의대표이다 이가티 전조선의 각텰도연선에 산재한 운송뎜의 비운(悲運)을미루어알수잇는바조선인문뎨에는 그수가 사만명생활문뎨에까지 미츰으로 경제문뎨뿐 아니라 자못 사회문뎨로서 중대함으로 이에당면한 선운동우회(鮮運同友會)에서는 긔보한 예뎡대로 명십칠일오후 한시에전조선운수업자대회(全朝鮮運輸業者大會)를 열게된것이더라

開會도하기前부터 空氣는極度緊張

남으로마산, 북으로북청 各地代表三百餘入京

전조선에 산재한 조선인운송뎜경영자들은 적게보아 사만명의 생활문뎨로 비상한커디에 잇슴을 절실히늣기어 각디방으로부터 흥분대표로 흥분개인으로상경한이가 남으로마산포(馬山浦)로부터 신북청(新北靑)안동현(安東縣)의 북쪽끗까지합하야십오일까지에이미삼백여명에달하야대회전부터 공긔는극도로긴장한데다가 그들의얼골에는 긔어코목뎍을달코자즉조선인은 조선인끼리합동하야일역이뎜(一驛二店)으로라도긔성운동을 이르킬 일종구든결심의빗이 떠보이는데 당일의대회는 데사회 선운동우회뎡긔총회가 명월관지뎜에서굿난후 오후한시부터 그장소에서 이어다음의 순서로 열리이더라

一、議事 二、講演 三、新聞社及放送局見學 四、懇談會

物産獎勵臨總

십사일동회에서

시내황금뎡일뎡목에잇는조선물산장려회(朝鮮物産獎勵會)에서는 십사일오후한시에 그회관에서 림시총회(臨時總會)를 개최하고 명제세(明濟世)씨의 사회로취지서수정안(趣旨書修正案)을통과한후 임원보선과 작긔사항을결의하얏는데 금번 선뎐일에는긔행렬(旗行列)을하랴하엿던바 당국에서허가치안하 실행치못하엿스나 방금 교섭중임으로 허가만되면 언제든지 실행하리라하며 보선된리사(理事)씨명과 임원부서(任員部署)는 알에와갓더라

◇決議

一、每年陰正月十五日을宣傳日로定할것
一、綱領은自給自活로實行하기로할것
一、前總會에서決議한映畫宣傳은期成하기로할것

補選理事氏名 李圭完 [illegible]

任員部署
理事長 李圭完
庶理部理事 明濟世
宣傳部理事 白泓均
調査部理事 金鍾溶
映畫宣傳部 [illegible]

熱中한會衆 討議로徹夜

간사삼십오씨를선거해 新幹會順調로創立

조간속보‖신간회(新幹會)창립대회는 회장과부회장을 선거한후간사(幹事)를선정할에또한투표로 선정키로한후 투표한결과 간사는 모다 삼십오인으로 그씨명은 다음과가튼바 삼십오인이나되는 다수한간사를 투표함으로 자연히만흔시간을 요하얏스되의사둔뇌에 렬중한 회원들은 밤이 깁흔것도 아지못하고극도로 그에열중되엇섯는바 간사를 선정한후 폐회하니 때는십육일 오전네시반이엇다

◇選擧된幹事(가나다順)

金明東 金俊淵 金活蘭 金順福 金永燮 權東鎭 權泰錫 張志暎 鄭春洙 趙炳玉 李昇馥 李淨 李東旭 李順鐸 李灌鎔 李鈺 李鍾麟 明濟世 文一平 朴東完 朴來弘 朴熙道 白寬洙 宋乃浩 申錫雨 安碩柱 安在鴻 吳華英 俞珏卿 崔益善 崔益煥 韓基岳 洪淳泌 洪性憙

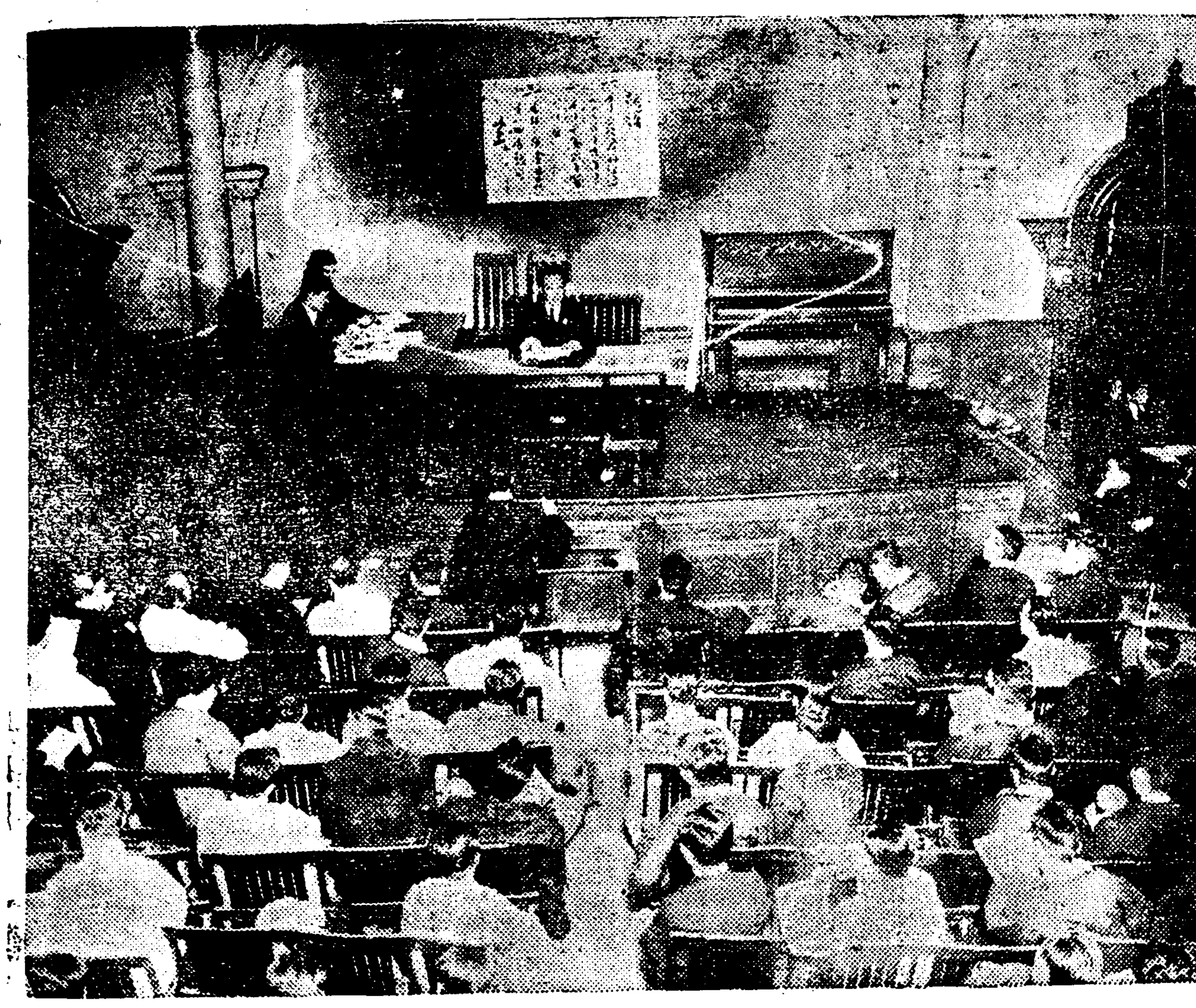

◇……신간회창립대회의장광경……◇

慶北義烈團員 裵重世의控訴公判

징역일년에미결감일수는 계산치안는다고검사구형

(대구)‖조선○○운동으로만주(滿洲)일대와 조선각처로 돌아다니면서 리종암(李鍾岩)과 가티인삼을 매우몰래이며상해(上海)에서 전중대장(田中大將)을 암살하려다가 경북경찰부(慶北警察部)의손에 테포한바되어이래오래동안예심(豫審)에부치어잇다가작년십이월이십팔일에대구디방법원에서 징역일년의 판결을 밧고 즉시이에불복하야 복심법원(覆審法院)에공소하엿다함은 당시 본보에보도한바와갓거니와지난십오일오후두시부터대구복심법원(大邱覆審法院)에서 공판이개뎡되어재판장고목판사(裁判長高木判事) 리(李)촌뎐(村田)량배석판사와및옥명검사(玉名檢事) 립회하에 공판이열렷는바옥명검사는사실이분명한것이라고 일심(一審)에서 징역일년(懲役一年)에미결구류일수(未決拘留日數)이백일(二百日)을본형긔에산입하는뎜에대하야 부대공소하엿더하며론고(論告)하기를징역일년(懲役一年)에처하며 미결일수는하나도산입아니한다고하후 동세시경에 폐뎡하엿는바 판결긔일(判決期日)은오는 이십이일이오변호사(辯護士) 권영택(權永澤)、류성희(柳成熙)량씨의열렬한변론이잇섯다더라(대구)

『守節母親凌辱後 從妹도劫奪未遂』

=다수한부녀와처녀의정조유린= 色魔富豪보다少年送局

(평양)‖평남순천군오훈면초송리(平南順川郡吾訓面初松里)에 잇는 한석균(韓錫均)(二八)이라는소년이 그근처에잇는 부호지인황(池仁滉)이란자가여러해동안 수절하고잇는자긔의 모친을 강간하야 계집아이까지 나엇다고 크게분개하야 지난음력초하로날단도로 권긔간부 지인황을 찔러중상을 시키고 순천경찰서에 테포되어 취됴를마치고 지난십사일에 평양디방법원안주지텅 검사국으로 일건서류와 가티 넘어왓슴으로 안주지텅 령목(鈴木)검사의 손에 다시취됴를밧게되엇는데 한석균는 말하기를 수절하던 자긔모친을강간한것도 참을수업시 분하엿는데 권긔색마지인황이라는 자긔의재산을밋고 또한 최근에와서는 한석균의사촌누의를 또겁탈하랴고 하엿스며 그밧게도그근처에잇는 다수한부녀와 처녀들의 뎡조를빼앗는자임으로 그놈의행사가 괘씸하야 그와가티 칼로찔럿다고한다더라(안주)

天災地變이接踵하는日本

三萬坪大地陷落 五六百貫大岩亂舞

◇참사로판명된사람만열명◇ 全村埋沒死傷十數

십사일오후세시경에 신석현서경성군긔부촌대자대동(新潟縣西頸城郡磯部村大字大洞)에서 평이써커기우러지는동시에삼만평의 큰눈사태가일허 오륙백관의바위가 굴러떨어저 전촌락을 십이호중에 이십일호가 파무첫스며 행위불명된사람이 열한명이나되는바 십오일오전 여덟시반까지에판명된참사자는열명이며 말(馬)열여덟필이죽고 기타중경상자십수를내어 현상은 마치던장과가튼 광경을 연출하엿더라(신석뎐보)

卄五戶倒壞

신석현서경성군긔부촌다자미동(新潟縣西頸城郡磯部村大字大洞)에서는 디함(地陷)이되를니어 삼뎡(町)간약삼만평의 땅이가 십오일오후네시에 해안(海岸) 방면으로 작고디함되어 가는중이바 그중에는 어민가옥(漁民家屋)이삽일호가 문허진채로 그대로 영이써지는중이데 근방에 잇는 사백호도 위험한바 경찰과재향군인들이출동하야스나 전촉하는지못하는터로 방금 판명된참사자는 십이인과 말(馬)여덟마리가 죽어고 기타의사상은아즉것 판명되지 아니하엿는데 무서운 음향이 계속하야 나서 듯는자의 마음을떨리게하더라(신석뎐보)

碧海中雪島

=높흔산우에서눈덩이가떨어저 푸른바다가운데눈섬을이루어= ◇四千坪의눈沙汰

십오일오후다섯시경에 일본진부지시진간삼단룡(親不知市振間三段瀧)부근에서 놉히약일천척가량이나되는산중턱약에사천평(坪)가량의 큰눈사태(雪崩)가 일어 큰음향(音響)과함께 스노ー쉐트를와 텰도선로를뛰어넘어 일본해(日本海)로떨어저바다가운데에 큰눈덩어리의 섬(島)을 일우엇는데 요전에오천평의 눈사태의 다음파가튼 큰눈사태이더라(부산뎐보)

文書僞造犯 檢事가控訴

충청남도부여군 은산면 거뎐리(扶餘郡恩山面巨田里) 김동우(金東宇)(四一)라는사람은시낸며 정십사년중에 그의 친척되는김달배(金達培)김현문(金顯文)등과 공모하고 동도청양군비봉면양사리(靑陽郡飛鳳面養士里)김조배(金助培)라는사람의 도장을 절취하야 가지고 동년십월십일에 부여읍내에서 사법대서업(司法代書業)하는총도춘일(塚島春一)에게 위탁하야 부여군은산면장벌리(長湫里)이번디에잇는 김조배의림야 십일뎡구단구묘를 김조배가 김헌문에게 매도하는서류를 만들어 렬취하여두엇던 도장을찍어 동월십사일에공주디방법원부여출장소에 등긔수속을 하엿다는것으로 문서위조죄(文書僞造罪) 징역팔개월을 구형하엿던바 작년십이월이십일일에 공주디방법원강경(江景)지텅에서 무죄의판결을바닷던바 ○심검사가 이를불복하고 경성복심법원에 공소하얏든바 복심법원 검사로부터 일심검사의공소가 당치안타하야 이늑취하하야버렷더라

神敎에對한意見=哲學博士 李灌鎔氏

時局에關한 大陰謀發覺

경북경찰부필사대활동 連累者多數

국장전후(國葬前後)에경북경찰부와 대구서(慶北警察部及大邱署)에서는 서로련락을취해가며 어마어마한 경계를하얏스되 아모일업시 지내이자 근일에와서 적이안심의숨을돌렷는데수일전 대구서고등계(大邱署高等係)의 공긔는 돌연히긴장해지며 형사대가모히기를 포위수색하야 수명을데포하고 즉시 취됴에착수한바 그들의련두자는 자못보확모양으로서 방금범인을 데포로자 밤을새워가며 대활동을 하는중인데 사실은절대비밀에 부치나 모디로부터 탐문한바에의하면시국(時局)에관한중대한 음모사건이발각된것이라더라(대구)

페스탈로치 紀念講演會

시외고양군연희면(高陽郡延禧面)에잇는 연희전문학교안에잇는 철학연구회(哲學硏究會)에서는 세계교육계(世界敎育界)의 자부(慈父)인 북구(北歐)의성자(聖者)페스탈노치옹(翁)의 백년제(百年祭)를긔념키위하야 이월십칠일 오후일곱시부터 종로중앙긔독교청년회관에서 긔념강연회를 개최한다는데 특히 여흥(餘興)으로김영환(金永煥)씨의『피아노』독주와기타독창과합창등의 음악연주도 잇스리라하며 입장료는 보통이십전, 학생은 십전의두가지라는바당야의연사와연데는 알에와갓더라

▲『페스탈로치』의一生=哲學博士언더우드氏 ▲『페스탈로치』의敎界思想體系=文學士 崔鉉培氏 ▲『페스탈로치』의精

前後三處의 富豪家襲擊

堅志洞拳銃犯犯行顚末 ◇父親은鐵窓呻吟

조간긔보=궁박한 생활난과 뜻대로되지안는 세상을 비관한끗헤 어린아이작난감권총을 한자루사가지고 시내○○일보 긔자라는 명함을거짓부미어 시내각처에출몰하며 금품을 강탈한권총사건의 주인공인 김모(金某)라는 괴청년이 필경십오일오후네시삼십분경에 시내사직동(社稷洞)부상에서 마츰매복하고잇든경긔도경찰부(京畿道警察部)의 산긔(山崎)경부보는 그의뒤로 한다수한 형사대에게 드디어피착되어 목하엄중히취됴를 밧는다함은이미조간에상세히보도한바와갓거니와이에그의자세한내용를듯건대권긔괴청년은역시일정한주소와 직업이업시 떠돌아다니는 김광선(金光善)(三一)이라는 청년으로 이월구일부터십삼일까지에 시내안국동(市內安國洞)에사는 부호송모(宋某)운니동(雲泥洞)김모(金某)견지동(堅志洞)조모(趙某)등의집에 삼처를 습격위협하야 권긔송모김모의 두집에서는 마침현장에 돈이업슴으로 다만요다음에 또올터이니 돈을준비해 노라위협의소리만 남겨노코 자최를감추어버렷스며 최후의 범행이된견지동조모에게서는 현장에서 현금일백원을 강탈하야 유유히자최를감추어버렷다는바취됴를거듭하는 경찰부원도 그의대담부적한범행에는실로히혀를내어두른다는바권긔범인은본명인김광선、외에도○○일보긔자김광배(金光培)혹은백춘원(白春園)등의가명을가지고횡행하엿다는데 그의 부친이되는 김모(金某)라는사람은 모사긔사건으로도 목하서대문형무소에서 복역중 이라더라

釜山憲兵隊 作業場爆發

조선헌병대사령부(朝鮮憲兵隊司令部)에도착한 뎐보에의하면 축성부(築城部)부산(釜山)지부에서는 이월십이일 커덕때에 『다이나마이트』노 폭파작업을 하던중 임권히폭파되지 아니한 것이잇던 모양으로 그이튼날인 십삼일 오전아홉시경에 또작업(作業)을 하던중 돌연히일부가폭발되어 작업중의 조선인공부(工夫)두사람이 부상하얏는바 그들은 방금부산병원에수용하고치료하는중이라더라

又復臨迫한 地球限命日

일천구백이십일년도의수성(水星)이디구(地球)면에접근하야세계(世界)의종말긔(終末期)가왓다고세계의인심을소란케한것은아직도우리의긔억에새로운바어니와 이물이우이넷게『수성水星』디구(地球)면에접근하게되어사백오십만마일의거리에 오기로되엇다는데더욱동수성은오연마다현출된다더라

純全한單獨行爲 連累者도一無

로국과중국에잠간단녀와 悲觀으로破壞思想

별항보도한 권총사건의 범인인 권긔김광선(金光善)(三一)의인물과 밋그계통에대해서는 여러가지로 풍설이만흔터이나 그러나 권긔범인을 마려가지고 엄중한 취됴를 거듭하는 경긔도경찰부 산긔(山崎) 경부보의 말을들으면 권긔김광선는 세상에서전하는바와가튼 해외에서 잠입한○○단원도 아니요 그러타고해외에잇는 모단데와 무슨련락이잇는것도아니고 다만일개인으로서범죄를 저즐은것이라는데 그는 어린아이 작란삼아 권총을 사가지고 그가티범행을한것으로 일어나난 권에 만주(滿洲)상해(上海)등디에잠깐단녀오는관계로 로서아(露西亞)와 중국(中國)말은 조금아나며 처음은누식이한청년이라는바 그청년들이극도로세상을비관하고 현하(現下)의모든데도(制度)를저주(呪咀)한 리데적국엔과격(過激)한파괴사상(破壞思想)을 품게되어 세월을 재미잇게보내든중 결국이번의 범행을저질은 계된것이라는데 일반이 예측난바와가티 그배후에 무슨사막이잇거나 무슨 해외와련락이잇섯든것도 아니오 다만단독의범죄로공범자도하나도업다더라

武裝出動

戰戰兢兢하며 잡아노코보니까 작난감권총이더라

조간에 상세히 긔보한바와가티 [illegible] 무예서는 갑작이 공긔가긴장하야커서 산긔(山崎)경부보 이하의 십수명의형사대는 만일을 념려하야 각각권총을 휴대하고 무장을 단단히한후사직동(社稷洞)에잇는고리병부자(故李聚武子)의집부근에일으러 다각기그부근에호티커형세를보고잇든중 동네시삼십분경이되자 예긔한바와가티 권긔범인 김광선이가 옴으로 형사대는 일제히위지르고 뛰어나오며 우선김광선의 외인팔을 집아낙근후 몸을 뒤져보즉 허리에 차고잇든 삼팔식권총 한자루가 들어잇슴으로 이것만 빼스면고만이라하야 황망히 빼아서보즉가장두려워햇든 셕도우녕 권총은 간데업고 일금팔십전짜리의 어린애작란감권총임으로형사대들은 하두어이가업서 열은입을 담을줄몰랏다더라

誠米를모하 葬費를準備

긔특한효녀

부천군덕적면 북리(富川郡德積面北里) 박한숙(朴漢淑)의장녀 박돌분(朴度分)이란 당년십팔세된처녀는 무남독녀의 외동으몸으로 항상남매업는것을 한탄하얏스나라 생활이또한 곤난함으로 부모가죽은후에도 장사할도리가 업슬것을 념려하고 열두살되든해부터 밥쌀에서조금식 저축하야 요지음에 이르러 그것을시가로 방매하야 사원오십전을 맨들어 가지고그곳면장송재봉(宋在鵬)씨에게 가서 말하기를 이돈을가지고잇다가는 업서지기가 십상팔구인즉면장이 이것을 맡아가지고식리(殖利)를 하야달라고 하얏다는데 이에대하야 일반은그효성의지극함을 칭송한다더라(인천)

종명자

▲권에는속담으로도 『병신맘고흔데 업느니』는반조금큰 사람을보아도독그놈 누깔생긴것하고소도적놈가튼니』하는등으로 얼골이남보다험상스굿게생긴사람이 조치못한 일을잘한다는것가티 들님을하더니▲큰자에는 얼골잘생긴 사람이조치못한일을만히하는모양이야▲권번에패검강도도시내시외를횡행하던윤흥완(尹興完)이도미남자이고 또어적게잡힌 견지동권총범도 얼골이 묘하더라나▲마음조코도 불항히얼골이 잘못생긴어공뇌한 용음이 버엿든 추남(醜男)들이단낭히련맹(聯盟)을 조직하야『스레ー트멘트』라도발표하는것이 매우 조흘뜻▲그리고얼골잡븐남자들는 공승인(公證人)에게가서『이사람이얼골은 입부드라도 마음씨야얌전하다』는증명서를마다가지고다니는것이매우완전할모양

黃海時局犯 京城에서逮捕

종로서형사대포위데포 益善洞潛伏中에

황해도해주군신산면(黃海道海州郡[illegible]山面)오재덕(吳在德) 평산군신세하면(平山郡細下面)류정렬(柳鼎烈)(二五) 평산군린산면(平山郡麟山面)서종률(徐鍾律)(二三)외한명의네명은 지나음력세말경에 황해도(黃海道) 각처로횡행하며 시국을표방하고 금품을강탈하야 그액수는 실로거액에달하얏는데 그들은떼개시국을표방하며 돌아다니든중 도내의경계가 엄중함으로 교묘히 황해도에서 몸을피하야경성방면에 잠입한것을 해주서에서탐지하고형사(刑事)세명이십륙일아츰상경하야 시내 종로서(鍾路署)의응원을바더서익선동(益善洞)모처에 잠복 잇는것을일망타진하엿다더라

汽車를벗겨 엿을사먹어

얼마전에경의선(京義線)북행렬차내에서 십육세쯤되어 보이는 조선인학생(學生)한명이 족으만한칼(小刀)로 렬차안에잇는금구(金具)를빼내여다『엿』을사먹는일이잇서이에텰도국(鐵道局)에서는 그러한사고를 방지키위하야 각학교에대하야 경고(警告)를발하는동시에 각승무차장(車掌)에게엄중감시하라는명령을발하엿다더라

特製 梅瘡丸

定價 特製二十日分一劑金三圓 十日分一劑金一圓五十錢

本劑는男女梅毒을治하기爲하야 多年苦心硏究한結果試驗하온바 六〇六號注射도無效한 期梅毒에와 身體에水銀劑와金石劑로無效한 十年以上된年久한梅毒에와其他 諸症으로完治치못한時에服用하면 病에第一有効하며口中과喉中이有害치 無하야秘密治療에適當하고服用이 日로부터偉大한効力이有하며梅毒이 菌을撲滅하며永永拔根되야不再發 再發은先服諸氏가公認하는바요 本堂에서擔保하는聖藥이오

(但地方에는代金引換郵送함)

京城鍾路二丁目(鍾路里門越便)

天恩堂大藥房 本舖

電話光化門壹七參九番 振替京城貳壹七九番 劉在元

特製品純金代用物

永久不變하옵고手工에美麗 함은天下一品…… 特價提供하오니勿失好期하 시고急速注文하시압

(1)銀時計鎖 (2)米國拾圓金貨メダル (3)男用 (4)女用

送料共特價例

一、一個에一圓五十錢
二、一組에二圓五十錢
三、一個에一圓三十錢
四、一個에一圓三十錢

京城黃金町一丁目一四七

漢城商會

空氣銃破格廉賣

本銃은從來空氣銃中第一實用的이오完全堅固한故로射殺力도强하고永久使用에能堪하며 雉子鳩兎等을射擊하기에足함 特히 大한 郊外散步時에 携帶하기에 便利한 故로 樂에最好適한銃이오

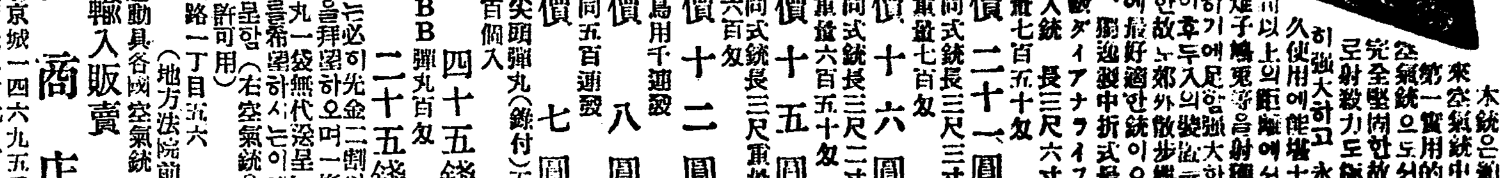

一、特價 二十一圓 同式銃長三尺三寸 重量七百五十匁
一、高級ダイアナライフル入銃 長三尺六寸 重量七百匁
一、特價 十六圓 同式銃長三尺二寸 重量六百五十匁
一、特價 十五圓 同式銃長三尺重量六百匁
一、特價 十二圓 小鳥用千連發
一、特價 八圓 同五百連發
一、特價 七圓 尖頭彈丸(錐付)五百個入
一、BB彈丸百匁 四十五錢 二十五錢

注文時는必히先金二割以上送金을拜望하오며一挺마다彈丸一袋無代送呈함 目錄表를希望하시는이에게는進呈함(右空氣銃은全部不許可用)

京城鍾路一丁目五六 (地方法院前)

樂器運動具各國空氣銃 直輸入販賣

仲商店

振替京城一四六九五番 電話光五七一番

正誤

本報二千二百九十一號一月二十六日夕刊第二面十一段二欄內金姓如의廣告中第八行見撤하시오의『하』字는『마』字의誤植이기玆에正誤함

本人所有土地及家屋을浮浪者가本人子兒淳名義로印章僞造하야典執或賣渡云故大正十五年十二月十八日東亞日報記載然更有此等說茲廣佈內外國人切勿見欺홈

觀水洞九七任冕宰

本人의圓形象牙印章二月十五日紛失今後無効更刻使用

京城府安國洞一五七 皮相德

無 米

六〇六號 二號四圓

●二號五圓三號六圓四號七圓

病者求濟하야特別히六〇六號를特히하야獨逸製花柳病撲滅藥을購入하야右의特價로提供함 希望者는來臨하시오

京城府黃金町一丁目大通

柴崎仁壽堂

二月十四日特別封切

◆特選映畫公開◆

◆유社특엘超特作映畫 天下笑勳珍無類의爆笑劇

행낭뒤골재부자소동 全九卷

◆유社特作長篇活劇 情緒纏綿한人情悲劇

파라마운트社超特作映畫 세실B데밀氏監督作品 華美壯麗! 雄渾한

金色의寢床 全九卷

深紅의光線 五六篇 全四卷

‖特別豫告‖

不朽의名作 東道 全十一卷

活劇 突貫男兒 全六卷

희극 노래하는超人 全八卷

活劇 狂亂船 全九卷

名作 情熱의惡鬼 全九卷

喉笑劇 벼란간海賊 全九卷

笑殺篇 스키나의夜會館 全八卷

珍無類喜劇 舞姬싸리 全九卷

男性劇 戰火 全八卷

유社폭스映畫

團成社

電光九五九番

廣告

도記事이오니 注意해보시옵

經止와不順

月經이웃치고不順의病은만히잇슴니다만은 이러케잘듯는藥은업다고只今에東京에서上流婦人智識階級産婆看護婦幾多의人이實驗服用하고깃버하고잇는것은實效本位의專門藥『赤稱비호ー』라고하는新藥이올시다。月經으로氣分이낫부고、月經時에腹痛이잇는 月經의거정이잇는분은速히服用하시서健康의安心을得하십시요。本藥은世間에흔한無効賣藥이아님니다、効力조고身體에決코副作用이 업스며、藥價二圓、特五圓、製藥元東京市九段坂下稻本健藏藥局(振替東京一〇〇七三番)에藥價와送料十八錢拂込하시면即時密封急送하되、代金引換小包로送藥홈。

감긔나熱氣가한거번에업서진다 하가리印의 헤부링丸 ハカリ印の ヘブリン丸

大阪市北濱 參天堂株式會社 各地藥店에有 價廿錢

上氣되기쉬우며 肩이凝하고 血壓이高한분은 野菜食을먹고 肉食과飮酒를 廢하고 그리고便通을 良케하지안으면 안됨니다 버릇되지안코 잘通하는

건통환 健通丸

은中風의豫防에實用 되여잇슴니다

大阪北濱 參天堂株式會社 各地藥店にあり 價廿錢より

알수업는貞操誹 (三)

◇—武 卿

리혼이자즌 남첫이나 녀성의그 자례를 우리가생각할때에는 적어도그내면에 엇더한 불행이라도잇슬것을 상상치아니하면 아니된다. 이것도생각지못하면서 남의허물을 조롱뎍으로도 비웃는것은 알수업는일이다 개인개인이 일시뎍맛나서 하는담화에는 남의인신공격을 한다면 그인격의 추태가 나타나는것이며 하물며 수업는사람이 보는곳가온데 남의과실을 폭로뎍으로 비웃는다면 그얼나나남의 원수가될가? 이런남성이 아즉도잇고 회개함이업다고하면

우리 녀자도한번생각하여 볼일이다 엇지하야 녀성은 언마다소사로 조심하고 억제하야 한성을하자 또는 몃사람의허물로귄반이 불행을갓게된다면 그것도 적지안흔죄악이다 할수잇는데까지 신중한 생각을가지자 또는 선덕에눈을 좀크게뜨고그런어려운일에 부듸치지 안케힘쓰자 과거는과거로돌리고 향상이잇고 된보가잇도록 주의하자 과실은잇는 사람이 따로잇는것이아니요 주의치아니 하는곳에 과실이잇는것이다 용감뎍허 쓰는

사람 은다시 살곳을 찻는것이 눈치싸른사람이다 한가지 과실로 아름다온 텬재와또는지금것 애쓰고면습안 재조까지를 신첫한 욕설을 먹게되는것이얼마나 책임업는일인가 삼가조심할것로아름다운텬재를그대로우리사회에서치주기를바란다(쯧)

각녀학교 입학절차 (十四)

平壤崇義女校

一、모집인원과입학자격

(1)유치원보모과 삼십인

가、년령십팔세이상된자

나、품행이방정한자

다、녀자고등보통학교사학년졸업자와 또한동등학력이잇는자

(2)본과입학년 륙십인

가、년령십이세이상된자

나、품행이방정한자

다、보통학교륙년졸업자와또한이와동등의 학력이잇는자

(1)예비과이십오인

가、년령십일세이하된자

나、품행이방정한자

다、보통학교오학년수업자와 동등의학력이잇는자

二、시험과목

(1)유치원보모과 녀자고등보통학교졸업자에게는성경、국어、영어에대한시험만행하고 기타는이세과목외에 조선어 산술、력사、디리、리과의 시험이잇슴

(2)본과 보통학교 륙년졸업자에게는성경、국어、산술의시험이잇슴

(3)예비과는 보통학교 오학년과목을 준용하되 그외에성경시험을행함

三、입학시험는 삼월삼십일파 삼십일일에 동교에서행함

四、입학지원자의주의

(1)입학지원자는 원서에 신데검사서와 호적초본과 추천서와 수험료금일원을 첨부하야 삼월이십구일 이내로 본교사무실에 제정할것

(2)입학원서는 보교소정의 용지만 사용함

(3)입학시 험권일 즉삼월이십구일에 합업증명서나 또는졸업증서나 수업증서를 가지고와서 응시금(應試金)의 지시를바들것

◇『메기시코』의국민제……텍사스의상육넙고고 메의춤추는묵서가(墨西哥)소녀들

無產階級詩論 (十)

鄭順貞 譯

人間의勞働本質에잇서서 只今안가시破壞는 勞働의專門化이엇다 모—든專門家는 自己自身의問題와 經驗과 特別한 적은世界를가지고 잇다農夫는 그의耕作地와 호미와 말(馬)을알뿐이요 구두쟁이는 革皮와 쟁긔와靴型을알뿐이다 그러치만그들은 더욱熟心히 自己事業에 沒頭하기爲하야 그리고 더욱自己의事業에 通曉하기爲하야 他人의事業을 注意할수도업고 또알려고도하지안는다 그러치만 더욱이破壞는 專門化한 生產組織의特殊性과 獨立性에依하야 深刻하게된다 이것들의事實은 市場에依해서 生產品의交換되는境週에서 이러나는現象이다 그런데 市場에서는 相互의關係가 이사람이 저사람에對한爭鬪 即買人은 賣人과 物價에對하야 파는사람들이리는 그販路와 賣價에對하야 사는사람들은 萬若이貨物의不足한點이나업는가?또그必要한貨物을獲得하랴는爭鬪알에 完全히숨어잇는것이다

勞働本質의 이第二의破壞는 個人主義를生誕하엿나 人間은 自己의思考와 感情에依하야他人의思考와 感情에 對時하는것이普通이다 詳言하자면 人間은 自己에게서 社會的環境으로부터 獨立한 完全히時殊한本質을ㄴ고 그의活動과行爲에서 全然孤立한利害問題와意識的創造的利害關係를가지고잇다、個人 換言하자면 個人自我는 人間에對해서 世界觀及世界解釋의中心이다 自我의自由는 最高의理想이다

人間의勞働本質에依한 두가지의破壞는 階級의 모든意識을滲透한다 勿論그階級의詩에도 또滲透하는것이다 純粹成的時代의詩는 徹底的인個人의精神을가지고 沒論되는것이다 例를들자면 猶太人의『모—세의書』든가 希臘人의『이리앗드』及『오뒷세이』또서아人의 歷史的傳說 其他殉道人의『니—벨겐物語』가튼 神話와詩는 人生全體의態路와 事件의動機를 神과英雄과 王者와指導者의行爲에 還元하엿다 抒情詩—그것의가상조흔一例로서 바비드의讚美歌는 神의意思에關現하야自然을 感受하고新禱와禮拜와에依하야充滿햇다

뿌르조아의世界의詩에는 個人主義가支配하고잇다 뿌르조아世界의詩는 人格과 뿌르조아의運命과 經驗의 中心이되어잇다 詩와 小說과 戲曲은 幸福과富와 創造와、勝利와敗北와에關한 뿌르조아의 爭鬪와가티 다른世界와의 人格의衝突을記述한다 抒情詩도또全然個人的心理學이다 特殊한個人의 精神昇華과 情調와 自然의個人的關容과 歡樂과困窮과 苦痛과失望과 苦痛과歡喜와를한가지로한戀愛와—이것들은뿌르조아와抒情詩의內容이다

뿌르조아世界의詩는 權威的意識으로부터더욱만흔 무엇을保有하고잇다 왜그러냐하면뿌르조아社會는 權力의權威的共同의要素—服從—을 强固히維持하고잇는까닭이다 이事實을우리는 注意하지안흐면안된다 그外에注意할것은 뿌르조아의多樣性이……大小의資本家 地位잇는知識階級 保守的또는 急進的地主 投機業者地代로生活하는者其他—이러한부리(ㄲ)들의 複雜한混合과交錯과同時에 假令 一般의詩의根本形式如何를不拘하고 詩의內容及 形式의多樣性을 喚起하는것이다

第一에 機械生產에依해서 勞働本質의主要한破壞狀態의 廢合이이러나는것이다 機械는產에잇서서 勞働者의손은 벌서簡單한손(手)은아니고 또勞働者는 다만受動的機械的은아니다 그러치만 勞働者는隷屬된人間임은 事實이다 그리고同時에 鐵製의奴隸—機械의運轉者이다 機械가複雜하면 複雜해질사록 完全하면 完全해질사록 勞働은 그必要에應하야監視하고 制御하고 모—든方面에配慮하고 그勞働을 按配하고 그活動의連結 하는以上에아무것도되지안코만다 그러치만 不慮의故障이이러나는境週에는 事實의迅速한理解와生産에關한方案及 斷然한處理의必要가잇다

作品과評 (上)

韓雪野

權九玄君의一月創作評의中間派的態度를駁함

朝鮮에도프로文藝 傾向을가진文藝가現著히늘어간다 勿論完全한프로作品이라고指摘할만한것은업는듯하나그러나프로傾向 作品이 적어도發展途上의一形態一證左인만큼 그것은우리의큰收穫이아니랄수업다 徹底 프로의目的意識 階級主義的認識을把持한사람이라고 이作品을無視하거나看過하여서는안된다 적어도朝鮮文藝가階고잇는現實段階를徹底的으로辨證的으로洞察하는사람이라면 이傾向에對하야誠力잇는指導를 앗기지안흘것이다 即全無產階級運動의一翼이되게까지指導하지아니치못할것이다

뎌도모르고勞農이나日本의勞農의實段階의鬪爭과運動에誕生하는非實際的 非現實的作家乃至評者들은 朝鮮의段階를모르고버서나서 一種事大家의口實을弄할이저지안타 시골녀석이서울이조타말만듯고어느길로엇더케가는지?東인지西인지?도모르며그저『서울서울』하는妄發이나一般이다『서울』이假使조타하자 그러나『서울』은目的의終點이다 그外지에는『途程』이잇는것이다 서울을가랴는者가 반드시 밟아야하는이『途程』을내노코엇더케目的地로가자는지나는疑問이다 現代新興階級인無產階級은『歷史의最後의階級』이오 또다음新社會建設의歷史的使命을가진階級이지만 一月的에이르기가지의피호는鬪爭과그階級을通程하지안흐면안될것이다 啓蒙啓—即自然發生期의階級과階級思想은 한마음의端的部分的으로分化를純하야 第一期的未發達의職業別小階級主義組合主義 折衷主義 自由主義的鬪爭의過程을通하야 다시第二期의全無產階級的政治鬪爭으로 方向轉換을開始하게되는것이다

現代自殺再論 (三)

◇朱乙溫泉에서 韓稚振

三

以上은純理論의一片에 不過한듯하나 근래問題는이암에서잇다

自殺하게되는것은 주위環境의原因이냐 自我自身의事情이냐하는것은 우리의討論問題가 엇다 할수잇다 이問題는 傳다시在來의有名한 討論對象의性問題에歸結되고만다 論者는이問題를 여긔서討論하랴고하지업고 여긔서論示할問題도아니다 다만金君의論旨가 여긔서말못 게 混亂된것과 讀者에게 落心을주게한그것이다 以上論中에는 大槪金君과나와의

間에 **別로** 히相異한點이업는줄아나니 즉『아모것의支配도밧지안는』 生命은살기爲하야활躍하나가 엇더케되어서 自殺이라는실수를하게되것이고그실수는마치 行路人이 挫折을할못보고 돌내는것과가튼 個人의自由』에依한것이며 내가自殺이不可하다는것은 그行人이挫折을배암인누잘못보고 돌래는것은不可하다하는것과 同一한말이라합니다

그러나 金君은 먼저『個人의自由』이니 權利이니 또는산다는것은『나以外의 엇던것에對한服從으로또는服從으로사는것은아니다』하는『個人主義』를方今떠들어대고는 그암에어人生의周圍環境은그

人生 의必然的行路를決定한다』하는『社會主義』一變하지에主張하게되엿다 이點에는마『生은個人의自由權利』가되어서自由도이제無意味할수잇다고主張을하라니까 個人主義를 그대로採用한것이고 또는自殺ㅣ環境의탓이라고 主張하ㅣ나外引用하게된것이지 이것이所謂金君의『우리는아모것의支配도밧지안는』는合理的인人生觀의解釋일가? 나는金君의그러쓰게도本意가 무엇인지그

要領 을捕捉키難하엿다

다시말하면過去의自殺者는『自殺者 周圍와環境이이를맨들어그로하여는그길을取』하게되엿스나 『누구를取하야누구와의約條나 이아니다』의 主張을내세임인가? 金君의根本主張이잇다면그무엇일가

萬一君이 『아모것의 支配도밧지안는』 다는 個人主義者는것가트면 내別말을할必要가업거니와 그러나내가君의글을讀의弟子인것갓다 웨그런고하니그는社會學說의 鼻祖라는쏘랄引用하야 『사람의 物質生活이사람의意識을決定한다』하는理論을 그대로『그것은眞理이다』한까닭이다

明夜

第二回懸賞女子歌鬪大會

十七日午後七時부터 鐘路青年會館에서 會費 五十錢

◇主催 女子基督青年會 ◇後援 朝鮮日報社

라듸오 十七日 放送 푸로그람

午前九時四十分 株式、期米
同 十時五分 同 同
同 十時卅五分 同 同
同 十時四十五分 料理獻立 日用品價格
同 十一時五分 株式、期米
同 十一時四十分 同 同
午後零時 零時十五分 演藝
1 人情噺『紺屋高尾』 春錦亭 柳
2 南道雜歌 (가)短歌 (나)離別歌 朴 月
同 一時五分 兒童과職業 育兒講座 方定煥
同 一時四十分 株式、期米
同 一時五十分 天氣豫報
同 二時十分 株式、期米
同 二時廿五分 同 同
同 二時五十分 同 同
同 三時五分 同 同
同 三時卅五分 同 同
同 三時四十五分 뉴스
同 六時 子供의時間 童話『玉姬와將기』 李定鎬
同 六時卅分 家庭講座 新春의얼굴化粧(婦人整容俱樂部) 平ㆍサメ子女史
同 七時 筑前琵琶 江藤旭晉
西道雜歌 1 愁心歌 2 배다라기 朝鮮券番 李鳳仙 同 李錦玉
濟元 神出祭
花茂登(唄) 吉之家(絃) 千代 琴
싸요령獨奏 시드른薔薇 洪松軒
幻想曲 피아노 高鳳景
舞合淨瑠璃 忠臣藏七段目 (茶屋場)
翌日順序發表와時報

두녀성단톄의 신년간친회

십칠일오후칠시에

시내락원동일백칠십삼번디에회관을둔 조선녀성동우회(朝鮮女性同友會)와 중앙녀자청년동맹(中央女子靑年同盟)에서는 그동안당국의 집회금지로인하야 특별정집하기 엇섯든바 유력정월의 조흔 절후를 리용하야 십칠일(목요)오후칠시부터동회관안에서 두회의련합신년간친회를 열기로되엿다더라

키일혼帆船 【45】

李益相 作 李靑田 畫

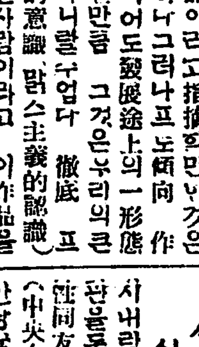

창호의마음에는인경이가시금부터 엇더케하겟나는 장래의바침을 듯는것보나도 현실생활에대한 불평과저주를 듯는것보다도 무엇보다도 그의과거가 엇더케비참하엿섯다는것을 구레덕으로 자세히 두고십혓나 그러나 인경이가그것을 채 말하기도전에 그대로흥분해서 부르지젓다 이러하는 불평을 한갓세상을저주하고 동안에 어느듯밤이깁허지고 말마다

『인경씨! 오늘저녁은일즉주무시지요 그리고 래일도잇고 모래도잇스니까 또자세한말슴은 뒤人날 해주시지요』하고 창호도피곤한듯 하품을하고 기지개를켜며 이러난다

『녀우 쓸데업는 신세타령을 밤이깁도록해서 안되엇습니다 주무시지도 못하게……』

하고 인경은미안한뜻을 말한다

『인순아! 너도 퍽피곤하지! 이사온첫날이니 몸이나 잘쉬렴우나!』

창호는 자긔동생에게 웃는얼골노 인사하고 밧그로나왓다 인경과 인순이도 창호를딸아 밧문밧그로 나와섯다 인경은 밧가트로 나서며

『김선생님은 소설을 쓰신다지요? 거시난일을 그대로 써도 훌륭한 소설감이야요!』

하고 창호의 얼골을 의미잇게 바라본다

창호는 무엇이라 대답할는지 몰랏다 그리하야 그말에는 대답지아니하고 연소리를 쓰집어낸다

『커돌을 좀보렴인순아!』

『아이구! 웬돌이 커러케 만흘가!』

인순이도 놀란듯 이러케 부르지진다

인왕산 기슭으로부터 남산중턱을 어울러 컨이나 만으로 헤아릴수업시 만흔 등불이 어름가티 찬바람이휘쳇도는가운데에서 깜박깜박한다 그들은몬지의서울 연긔의서울 소리의서울은 몃칠잇는동안에도 충분히맛보앗다 그러나이 킈가 낟나가고 소리가 잠자고 몬지가가란진 밤의서울을 눕혼곳에서이러케 바라보기는 이집으로 들어온 오늘밤이처음이다 그들은 밤서울의 압바거리는불빗치쥐한듯 취우도이커바리고 한참동안섯다가 두녀자는 안방으로 들어가고 창호는 건너방으로 들어왓나 방안은 찬바람이 휘휘돌고 캄캄하다 창호는 양초에불을 켜고 자리에몸을 던젓나 안방에서 이야기할때에는 곳을 돗하던잠도 잘들지안는나그의 머리에는 여러가지 복잡한생각이 다시살어나기 시작한다

—이러케서울로온것이、미리 생각한것가티 자긔의 압길을 개척함에 유력한 동긔가 될는지 또는 엇더한 암흑으로 모다닷는데에 첫길이 될는지 누구가 예언하라마는 우연한 가운데에서 우연아닌 여러가지 사실에 부드칫다 혜경을 만난날속이 물의 거품처럼사라지고만것과 또는 뜻도안햇든인경이가 차중에서 구름밧게 달처럼 비어진것은 우연이라면 우연이라고도 할수잇지만 이것은 결단코 우연이 아닌듯하엿다 못치럼 압길을 개척하랴고 지금까지의 생활을바리고 나온 때에 이우연아닌우연이 행복이될가 재앙이 될가 어엽븐인경!잘난혜경! 사랑외만한혜경! 존경할만한 인경! 그러나 년긔에 젓촉한듯한충동을 다만 출생이던 혜경의과거은 한갓 아름다웟다생이오 바로눈압헤다가비참하고 추악한과거를 펴 허처노코 바라보기를강청하는 인경의과거은 슬펏다

『선생님은 소설을 쓰신다지요 거긔 지난일을 그대로 써도 훌륭한소설감이야요』

이것이얼마나 단순한 생각이라!그리고 엇더케 스스로슬퍼하는탄식이라!

이러한생각에 그는잠도 잘 오지안햇다

◇天氣豫報 晴一時曇
◇溫度 十六日 正午 三六、〇
◇比較 十五日 最低 二七、九
◇日出 午前七時二十二 晝間 十時五一
◇日入 六時十二 夜間 一三、〇九

멍텅구리 사회사업 (42)

훈시

(一) 불신임을결의한 사원에게 (二) 훈시하러가는 멍텅 (三) 요덩을할수업는 긴이약이 (四) 색기일보가 부업이냐고

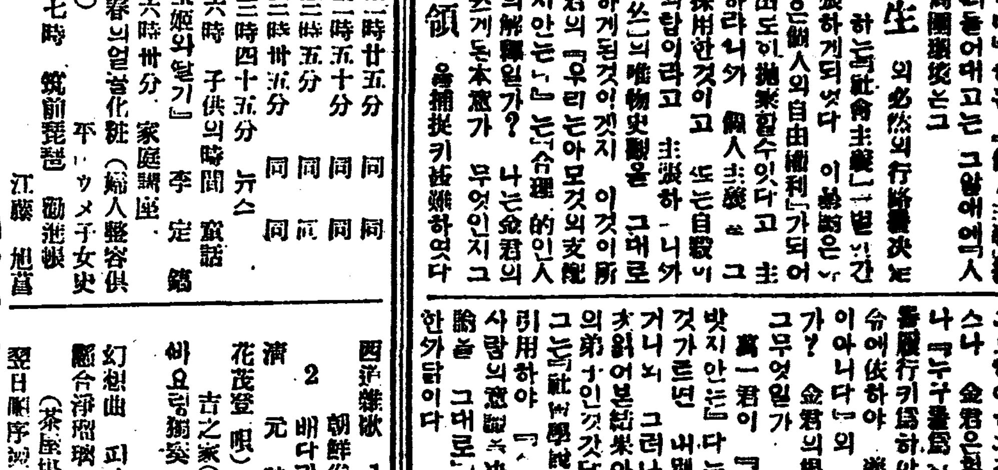

朝의 洗面에도 ○ミツワ石鹼。

不斷히品質向上으로日夜科學的研究에熱力하고잇는主한技術家諸氏 藥學博士 小平勵氏 藥學士 河村正鑑氏 農學士 三澤大郞氏 工學士 野中正夫氏

優秀코德用인 ○ミツワ石鹼 미쓰와비누

기름세기잘하고特히더지기잘하는邦人의皮膚及검고도豊富한것을尊貴하는其毛髮을빠는데는가는거품이豊富하게일어서其作用이緩和하고乃終에些少한石鹼分을남겨놋치아는此石鹼에限합니다。

002352

▼通知 從來의此의『黃函入』德用以外에今度『赤函入』廿號 ○ミツワ石鹼 ミツワ煉石鹼 을賣出하옵니다。價格은卄錢으로。共히御愛用을願함

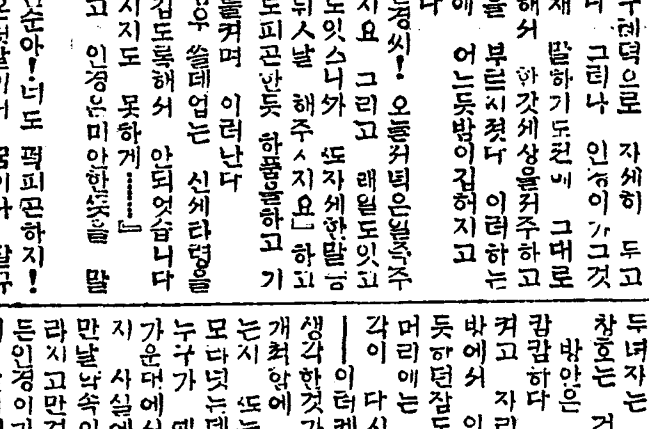

(德用大形ミツワ石鹼賣出圖)

夕의 入浴에도 ○ミツワ石鹼。

本舖 東京 丸見屋商店

本券持參者에限하야 入場料

外米輸入稅免除와 朝鮮當局의態度
◇……一兩日로免稅를決定해

日本米發法適用에依한外米輸入稅免除에對한法律은드듸어十四日에公布되엇는바此에對한總督府의態度方針은大略左와如하다더라

朝鮮의外米輸入稅免除特令의境遇에는朝鮮內가凶作으로需給의推想이업는때이라고하엿는데實際로말하면今年은適應치안는바今回는日本農林省으로부터朝鮮에도代用食補充을奬勵하야極力朝鮮米를日本으로移入하도록考慮하야달라는內牒이잇슴으로總督府로서는數日來免除에對한協議를하야二三日中에態度를決定하리라는데目下免除에는即時斷行과좀더時期를본다는兩論이잇스나大體免除論이大勢를占하얏슴으로今期中에決定하게되리라하더라

加입으로日本의免稅에依한輸入增加가비록强材料라하더래도此에依한産地의昂騰步合도關稅의一割內外밧게되지안흘것갓다一方朝鮮內需要如何로論하면最近百斤에八圓이라는低落을示하고粟은稅를包含하야六圓七十錢이나그差는僅히一圓三十錢임으로石으로計算하더라도三圓二十錢假量이다然한데普通의價差는保稅物도百斤二圓假量임으로比點으로보아도今年의稅入量은差異가한額에達하겟스며此로因하야滿洲粟輸入이如何할가하면結局外米의壓迫은某程度까지不免하겟고前年에比하야減少치안터래도그다지增加할수는업스리라더라

財務局은 强硬히反對

外米輸入稅免除에對한總督府의態度는大體日本側에順應키로하고不遠間決定하게되리라는것은旣報하얏는바財務局으로서의意見은比較的反對意見이濃厚하다는데그理由는

一、時期가到來치안흔것即米價가昂騰치안흔것
一、좀더時機를보아도늣지안흔것
一、當分滿洲粟에依하야補充의途를取하는것이得策인것
一、免除할時는一時에低廉한朝鮮米가移出되어朝鮮全體로서는多大한損失을蒙할것

關稅減收 百四十萬圓?

日本輸入米의關稅撤廢는實質에잇서서는朝鮮에도適用되는것과同樣의結果로되어今後朝鮮에輸入될것은一次日本貿易港에서輸入의手續을經하야再移入됨으로關稅는除되는것이다此에依한總督府關稅減收는相當한額에達하겟는데一個年八十萬石의輸入이잇다하면二百萬圓에達할것인바期間이二月十五日부터十月末까지임으로總督府豫測으로는百四十萬圓假量의減收될듯하다고하더라

外米輸入激增 滿粟을抑壓할터

外米의朝鮮輸入稅免除는數日中에決定되어制令으로써公布하게될것인바此에對한外米輸入商側의觀測은左와如하더라

昨年은西貢『사이공』東京蘭貢等外米의主産地는모다近年에업는豊作으로적게豫算하더래도輸出餘力이六百五十萬噸으로부터七百萬噸은되리라는바前年보다적어도百萬噸乃至百五十萬噸의餘力이增加되엇다此에對한日本의需要量은六七十萬噸으로約一割內外이다또百五十萬噸의餘力增

精白米의 輸出激增과 産地의注意處

朝鮮米協會調査＝日本關東地方에朝鮮白米를輸出함에는鮮米協會가特히努力하는바가잇다는데輸入者에게는每石三十錢의奬勵金을交付하고잇다는바此로因하야十一月以來京濱方面의輸入高는增加되어간다더라

(一月分은調査中)

月別	十五年	十四年	比較增
十一月	[illegible]	[illegible]	[illegible]
十二月	一〇、五〇〇	[illegible]	[illegible]
計	[illegible]	[illegible]	[illegible]

(單位石)

即前年同期보다二十三割의增加를示하고特히本年二月以來는十五키로子입袋의輸入이잇서一般需要者의買占안에利便이不少하다한다만玆에産地에서注意할것은從來關東에서는朝鮮米가玄米로輸入되어白米商은此와日本米와를混合精白하야日本米로消費者에게供給하얏슴으로市民은朝鮮米를使用하면서도此를不知하든狀態이엇든바今回는朝鮮白米를袋入대로直接需要者에게配達하게됨으로써其良否는直時로最近某地方으로의輸入된白米는不充分한것이잇서此를購入한者는一般으로好感을갓지안어朝鮮米에對하야惡評을하는데도잇서朝鮮米의直價宣傳에努力하는今日甚히遺憾이됨으로産地의注意를喚起하야하겟다더라

政府外米賣却 四萬餘石을

(東京電) 農林省發表＝政府는客年十一月二十六日發表한바有米의更新方針으로十九日左와如히第三回外米整理賣却을實行하기로決하얏다그리고外米整理賣却은今回로써終了된다더라

一、賣却場所及數量
東京 約一萬五千石 大正十一、十二、十三年産外米
神戶 約一萬五千石 大正十二、十三年産外米
門司 約一萬石 大正十二、十三年産外米

長貸利下考慮 理事는行內에서

有賀殖銀頭取談

東京駐在理事制는石井理事辭任에依하야暫時廢止하나石井理事는囑託으로더욱일을보아주게되엇다今秋頃에引受케과가티來京할듯하다後任은行內로부터내게는데相當한人物을詮衡하고잇스며總會의承認을得치안흐면안되는데長期金利의引下에對하야는考慮할必要도잇는데아즉言明할時期가아니다日本金融市場은最近매우緩和하엿다할나社債發行도時機를窺視하는中임으로社債의傾向이잇서或은豫期와背馳할지도不知이다그러나이外에金融界의前途에는引締을豫想할材料는업다低利資金은産米增殖의八百五十萬圓外에相當한額을年朝鮮에供給할것이다云云

兩取合併 暗中進涉 三月에는具體化?

京仁兩取合併問題는荒井初太郞氏의歸京과同時에具體化되리라고一般이期待하얏슴에도不拘하고同氏歸京後今日에至하야도一向合併問題는進涉되는模樣이업슴으로合併의前途에對하야悲觀하는者도不少하나京取某重役의말을듯건대合併問題에對하야는兩社가모다아모소리도하지안코잇스나實際에잇서서는荒井初太郞氏의歸京과同時에仲裁合併條件을承諾하고同氏가東京으로부터歸來한法理上見解에依하야兩社重役間에서法理上研究를하며合併의準備는着着進步되어잇다말하자면目下는合併準備時代라고도해하겟슴으로一部의言과如히合併條件變更과如한것은絶對로업고만仲裁條件의實行上形式方法을고칠듯하기는하다何如間合併問題는今日狀態로進行되면三月에入하야漸次具體化되겟슴으로決코絶望될바는아니라云云

特例廢止는 咸材에好影

木材輸入稅에關한特例의廢止는朝鮮新義州其他製材工場에는實로蘇生의感이잇게한다將來斯業의發展上大福音을齎來할것으로아는바特히最近市場에서相當한勢力이잇는咸興材(松杉)主로黃草嶺、赴戰嶺의用材는將來能力을發揮하리라고본다黃草嶺에는三工場이잇고製材로는上通里를經하야成興에、後者인赴戰嶺도同樣으로三工場이잇서此亦新興을經하야成興으로出하야가티成興材라稱하는바一個年三萬五千噸(價格八十萬圓)의生産能力을有한바今後는特例廢止에依하야다시括目할發展을遂할것은勿論이오其他地方에서도相當히斯界에活躍을呈하리라고觀測하더라

朝鮮米를또 軍用米로買入

北海道는本年不作으로百二三十萬石의不足이잇서이機會에朝鮮米의移入宣傳에努力中인바旭川師團에서는軍用米로先般朝鮮米를多量買上하고더욱繼續하야買上하리라더라

不渡手形

京城手形交換所二月一日부터十五日外지의不渡手形은四十八枚八千七百三十三圓四十六錢으로前月同期에比하야十七枚增、一千二百七十四圓七十七錢의減少이더라

帝麻日麻合併

(東京電) 井上準之助氏의斡旋으로合併交涉中이든日本製麻와帝國製麻는兩社의主張이大略一致되어十六日正午兩社代表의會見으로合併調印을하게되엇다는데條件은日麻에欠損이多한만큼不利하나는데三月三日合併總會를開하리라더라

期米

仁川期米 十六日
止價比較表

	前日後止	今後止	比較
當限	三六、六	—	—
中限	三三、〇一	三三、〇五	一六低
先限	[illegible]	[illegible]	[illegible]

前場反落

昨後場阪地三十七圓三十六錢止와共히三十三圓○一錢에與을止한當市場은今朝에入하야阪地初付三十七圓三十二錢의小落을據하고三十三圓○五錢에場을始한後阪地의稍漸低落으로結局十九錢에止彈할을作하고二圓八十五錢外지低移하엿다가八十六錢의二番同事로場을止하니高低의差는二十丁이며阪仁의鞘는四百三十丁이더라

實現買理想賣

爾來政府發表를受한諸株硬材는거의一巡하엿다할수잇스나何等의敵材가發生되지아니함으로아즉도買氣不減일뿐아니라日本은各地의降雪로産地의出廻가稀薄하야正米의形勢가依然堅實함으로此를窺한强氣筋은實現買가繼出하며反面의弱氣筋은新市發會後半個月을두고繼續하엿슴으로도

반드시一時的反動落을免치못할것이오又는來月中에는輸買米의相場이出現하리라하야理想的의實物을發하는바果然後半月의局面이如何히展開될는지確斷은付할수업스나特別한硬材가繼發하기前에는春間의瓦落을見하기가十居八九일듯하다고云云

結局一落難免

現下阪地市場은賣方主力筋인中尾의態度如何에莫大한關係가有하다고某消息通은傳한바果然同筋은先의鞘八十丁인때에는乘替買의方針을取하고一百二十丁이되든때에는受米를斷行하기로旣히決意하야抗議不怠하는中이라한다果然賣方으로서는本年과如한春米에限하야絶對受米의意圖를하는것이當然하다고할수도잇스나그러나相場이陷陽陰生의

米豆瑣話

▲今日은陰正月十五日!丁卯年『설』놀이도이날이마지막이다農家서는이로부터本年農事의準備를始作할러이지▲그리고一般相場하엿든産地實物이更히活氣를帶할것이며또日本은降雪로沈滯되엇든穀物이逐次出廻될터이니正米相場은一時反落을可期▲그런반아니라來月은戰買米의低落相場이잇는時期이니아무리凶作米라도春彼岸의買進은注意할일▲阪地買方은當先八十丁辯에는乘替買의方針을立하고一百二十丁辯에는受米하기로한다고이것은採算上에그러할듯하나旣張之舞에엇지할수업슴을可知

理勢가잇는바新春劈頭부터昂騰한그步調가實노三百丁에達하야更伸할餘力이無할듯할뿐아니라日本의降雪도積滯하엿든産地正米도解雪됨을딸아一時輻輳일것이며從하야道般引縮하엿든米價도結局一段低落을見하기가容易하겟슴으로當分買策은躊躇치안흘수업스리라고한다

前場

	當限	中限	先限
一節	—	三三、〇一	三三、〇五
二節	—	—	三三、〇五
三節	—	—	三三、九五
四節	—	—	三三、九五
五節	—	—	三三、九一
六節	—	—	三三、八七
七節	—	—	三三、八五
八節	—	—	三三、八五
九節	—	—	三三、八六
十節	—	—	三三、八六

後場續軟

	當限	中限	先限
一節	—	—	三三、九九
二節	—	—	三三、八八
三節	—	—	三三、八九
四節	—	—	三三、八六
五節	—	—	三三、八六
六節	—	—	三三、八五
七節	—	—	三三、八五

各限俵合 前場

▲賣方 ㊄一二〇〇 ㊅三〇〇 ㊆一五〇〇 ㊇三〇〇 ㊈二〇〇 ㊉七〇〇
▲買方 ○六〇〇 ㊀一九〇〇 ㊁一六〇〇 ㊂三〇〇
▲賣方 ㊀一五〇〇 ㊁四〇〇 ㊂四〇〇
▲買方 ㊃一三〇〇 ㊄三〇〇 ㊅六〇〇 ㊆三〇〇

	當限	中限	先限
取調高	二三〇〇	五三〇〇	二〇一〇〇
出來高	八〇〇	一六〇〇	一九〇〇〇
帳入價	三〇〇	三三三〇	三三〇〇
合計		二〇一〇〇石	
累計		三七六八一〇〇石	

大阪期米

前場

	當	中	寄		當	中	止
寄	三六、四三	三六、三三	三七、	止	三六、二五	三六、三五	三七、
一節	三七、三三			六節	三七、三四		
二節	三七、三四			七節	三七、三五		
三節	三七、三三			八節	三七、三〇		
四節	三七、三四			九節	三七、三〇		
五節	三七、三五			十節	三七、二九		

後場

	當	中	寄		當	中	止
寄	三六、二六	三六、二四	三七、二二	止	三六、二二	三六、二四	三七、二二
一節	三七、二二			四節	三七、二二		

各地期米

	前場	後場
東京	三七、三四 三七、三三	三七、三〇 三七、三一
兵庫	三七、三〇 三六、二九	三六、二五 三六、二一
下關	三六、三二 三六、三八	三五、二九 三五、二六
桑名	三五、八九 三五、四〇	三五、二八

大阪氣配 三十七圓十四錢

二節	三七、二二	五節	三七、二二
三節	三七、二二	六節	三七、二二

株式

京取市場 十六日

京取短期取引

株名	前寄	大引	後寄	大引
京取	—	—	—	—
鍾新	—	—	—	—
大新	一〇、二〇	一〇〇、二〇	一〇〇、三〇	一〇〇、四〇
安取	九、四〇	—	九、四〇	—

前場小軟

京取 一〇低 大新 二〇低 安取 保價

小口商內뿐으로 商情區區

前場亦大同小異의强保的商況으로鍾新의警戒가嚴重하야下溢伸惱裡에大新은大阪亦百一圓案中心으로一高一下함에딸아當所大新亦百圓中心으로三十錢에寄後亦同步가잇슴뿐으로三十錢으로低引되고鍾新은全然無商內이엇스며京取는寄不成에二十七圓三十錢步로二十錢에一下가有한後、引不成이엇고安取는九圓七十錢寄付後大引不成이엇더라

大新甦氣潑潑 不遠新局展開?

大新株는大阪과當所를勿論하고百圓中心으로一弛一張中에在한바百一圓紫外지噴上한後德健裡에一次押目이出한後다시百圓紫를恢復하는等相場은어대外지着實味가有할뿐아니라低價에는매우寂寞하야甦氣가濟在하야未久에濟勢力이爆發되兆脫이濃厚한것갓다勿論금融背景의相場인만큼大衝動이生하지안흐리라고하더래도漸騰의勢로推進할것이다그리고東新과鞘도넘우擴幅이된한것도갓고또玉整理도相當히進步되엇슴으로東新如何에附追되어大新의新局面이展開될것은必然한事實이다그러나現下로는變方이相當한警戒裡에時期를待할에不過한것갓더라

京取小口商內

京取는繼續하야無力中다만二十七圓二三十錢으로四五十錢間에서高下할뿐인바이제京取는合併問題가暗暗裡에서進涉됨으로因하야此가目前에如何히展開될지未知임으로出動을躊躇하고다시京證外의一二店의小口賣買노因하야左右된側面뿐이나然이나此亦某時期에達하면相當한局面을보일것이다

安取保勢釘着 鍾新은無商內

安取는買氣一巡과同時에九圓七十錢에固着되어保勢일뿐이오鍾新은當所稀有의無商內로因하야人氣가冷却한感이잇는데이제堅實株의人氣가投機株로移한만큼鍾新에對한氣向이熱烈하지도못하나諸株의靜에딸아서는鍾新도蹤忽視일수업슬것이다

前場諸株步調

▲京取 二七、三一—二一—
▲大新 一〇〇、四〇—四〇—三〇—
▲安取 九、七〇—

後場寂寞

京取 保價 大新 二〇高
鍾新

商內極閑散中 付價三本뿐

後場은아조冷却하야大阪諸株도保合中이엇슴으로當所는寂寞閑散하야商內는나만大新百圓三十

後場諸株步調

▲京取 二七、三〇—
▲大新 一〇〇、四〇—

鍾은寄付一本뿐으로引際外지他株의賣買가업섯다가及其大新은五十錢으로一無大引되고京取는廿七圓三十錢步一本뿐이엇다

大阪短期株式

株名	前寄	大引	後寄	大引
大新	一〇〇、〇〇	一〇〇、三〇	一〇〇、二〇	一〇〇、四〇
鍾新	一三〇、〇〇	一三〇、三〇	一三〇、〇〇	一三〇、二〇
久原	三五、七〇	三五、六〇	三五、六〇	三五、六〇
新東	一五九、〇〇	一五九、一〇	一五九、一〇	一五九、〇〇

取組代引算定日步

株名	取組	代引	算定	日步
京取	一四、〇〇	三、〇〇	二〇	一四
鍾新	一七、〇〇	五、〇〇	一五	二五
大新	五五、〇〇	九〇	一、〇〇〇	一四

出來高

▲合計 三二、九五〇
▲累計 六九、六〇〇
▲合計 一二、〇〇〇
▲累計 三三六、〇〇〇

大阪短期步調

▲前場大新 一〇〇、一〇—一〇〇、〇〇—一〇〇、一〇—一〇〇、二〇—一〇〇、〇〇—二〇
▲前場鍾新 一三〇、〇〇—三〇—一〇—二〇—三〇—四〇
▲前場久原 三五、六〇—七〇—六〇—五〇
▲前場新東 一五九、〇〇—一〇—
▲後場大新 一〇〇、二〇—三〇—四〇—
▲後場鍾新 一三〇、〇〇—二〇—
▲後場久原 三五、六〇—
▲後場新東 一五九、一〇—〇〇—

大阪長期株式

株名	前寄	大引	後寄	大引
鍾紡	二二三、二〇	二二三、三〇	二二三、三〇	二二三、二〇
同新	一四五、〇〇	一四五、二〇	一四五、三〇	一四五、二〇
大株	一二〇、三〇	一二〇、三〇	一二〇、〇〇	一二〇、一〇
同新	一〇〇、一〇	一〇〇、三〇	一〇〇、三〇	一〇〇、二〇
日蓄	二二、三〇	—	—	—
久原	三五、七〇	—	三五、六〇	—
同新	—	—	—	—
郵船	一三〇、〇〇	—	—	—
同新	—	—	—	—

東京現株

東株	一六〇、九〇	同新 一六〇、四〇
鮮銀	九九、七〇	同新 一六〇、〇〇
殖銀	一三三、一〇	同新 一三三、〇〇
東拓	二二、四〇	同新 一四、九〇
滿鐵	—	朝紡 —
東毛	—	日石 —
富士紡	九八、七〇	通取 一三、七〇
甲五利	—	—

朝鮮銀行券

發行高 九六、七〇二、〇〇〇 四五四、〇〇〇
正貨準備高 四〇、二二一、一〇〇

日本銀行券

發行高 一、二二七、四六〇、〇〇〇 減 一五、三六〇、〇〇〇
準備高 一、〇六八、二二〇、〇〇〇
限外發行 四〇、〇〇〇、〇〇〇 增 五、六〇〇、〇〇〇
貸出高 一三八、四〇〇、〇〇〇 六、〇〇〇、〇〇〇

日本金利

	東京	大阪
無條件	一錢〇〇	一錢〇〇
翌日拂	一錢〇〇	一錢〇〇
書拂物	一錢〇〇	一錢〇〇
月越	一錢〇〇	一錢〇〇

對外爲替 (鮮建値銀)

倫敦 二志零片三三分五
紐育 四八弗六五分七五
上海 七八弗四分一

海外經濟

倫敦銀塊 二六片七五
英米爲替 四弗八五分一
印棉 五十錢低
米棉 六十錢高
スミス 二十錢
アナコンダ株 一
經育銀塊 五六仙
對米爲替 四八弗八分七

大阪三品

月限	前付	前止	後付	後止
二限	二〇三、二〇	二〇三、一〇	二〇三、〇〇	二〇三、〇〇
三限	二〇三、〇〇	二〇二、七〇	二〇二、〇〇	二〇二、三〇
四限	二〇三、〇〇	二〇二、〇〇	二〇二、〇〇	二〇二、四〇
五限	二〇三、〇〇	二〇二、七〇	二〇二、七〇	二〇二、七〇
六限	二〇二、八〇	二〇二、九〇	二〇二、九〇	二〇二、八〇
七限	二〇二、八〇	二〇二、九〇	二〇二、九〇	二〇二、九〇
八限	二〇二、九〇	二〇二、九〇	二〇二、九〇	二〇二、九〇

橫濱生糸

	前場	後場
當限	一四三〇	一四三〇
先限	一四二〇	一四二〇

臺灣鹽査設을

延取引
三回 — 三六、六 — 三六、六
二回 — — 三、九
繳良 三六、〇〇 神力 三六、〇〇

仁川正米市勢

京城穀物市勢
大豆龍山 一三、〇〇 長湍 一七、〇〇

●男女學生、商店銀行、會社事務家●
▼의大好評을밧음、忽然二十版發行▲

迅速正確 珠算과簿記法方

某大實業家의말에『아모리가通學의餘暇가업서서珠算과簿記에通達하지못하는諸氏를爲하야一一히面對하야敎授하는것과똑갓흔新考案獨特한圖解說明으로누구던지速히理解하도록苦心編纂한冊으로萬人必讀의大寶典』—內容은▲누구던지迅速確實히天는法▲加算法▲減算의天는法秘方▲初學者가어렵게너기는乘算法▲除法의簡便한秘訣法▲四則應用問題로步合利息算▲暗算速算法을詳述하엿스며또▲누구던지速히理解하고速히記帳할수잇는個人▲商人▲卸商▲問屋▲組合▲會社▲銀行▲工業其他各種簿記의記帳秘○을一切網羅하엿슴으로本書만보면能率이놉고事務을順序잇게敏捷히볼것을保證함。

不足해서採用못하는일이許多하다는고、
計算이不足하면活社會의敗者되야一生에損害될뿐아니라他人에게受恥를밧게됨니다▲本書는十萬의優秀한卒業生을活社會에派送하야各方面에가장信用이만은東京主計學校

●菊判三百餘頁全部후리가나附揷畵百數十個入美冊
二圓을特價一圓五十錢▲後金은代金引換二十錢增送함

大特典 此際注文者先着千名限 商店執務法을附錄하야無代進呈함

葉書로 通知하면 代引急送 東京市小石川表町六七 振替東京六六八〇〇番 進文館

●兒孩를못나서兒孩가자커서애쓰시는분들은꼭읽어주시요

男 女 生殖器圖解研究 姙娠、避妊의新研究 (密圖入)

(二大附錄)性交法
◆性的研究는人生에게最히重要하야忘却을수업는快樂、本書는只今까지敎할수업슨男女性의秘訣과生殖의秘密等을現代男女가必히알어야할 總振서
器圖解▼男女性交法과其心得의情期▼月經及男女의差異▼姙娠과不姙娠▼避姙의理由와其經過의趣意▼生殖器의疾病▼生殖器障害▼姙娠의原因과注意▼秘密의療法等其他數十項目入

◆假石付로가장알기쉽게說明한近世生殖에는아니될秘事를密圖入하야總振

◇前金注文送料無料代金引換은「セツ」送하라申込次第二十錢增

美人裸體寫眞 一組無代付添
◆◆新聞社記入注文者一千名限紀念으로(內容의一部)
▲生殖
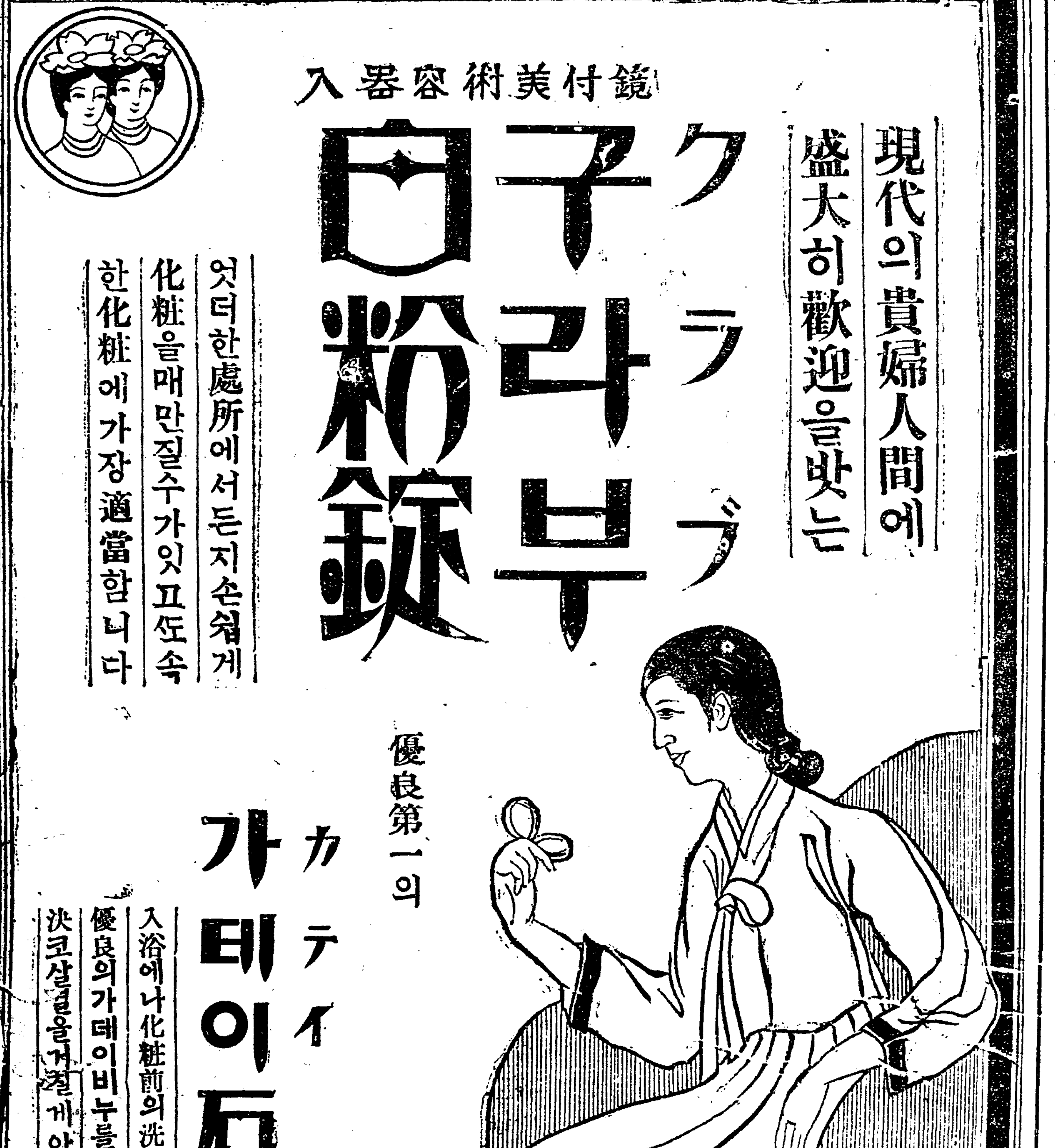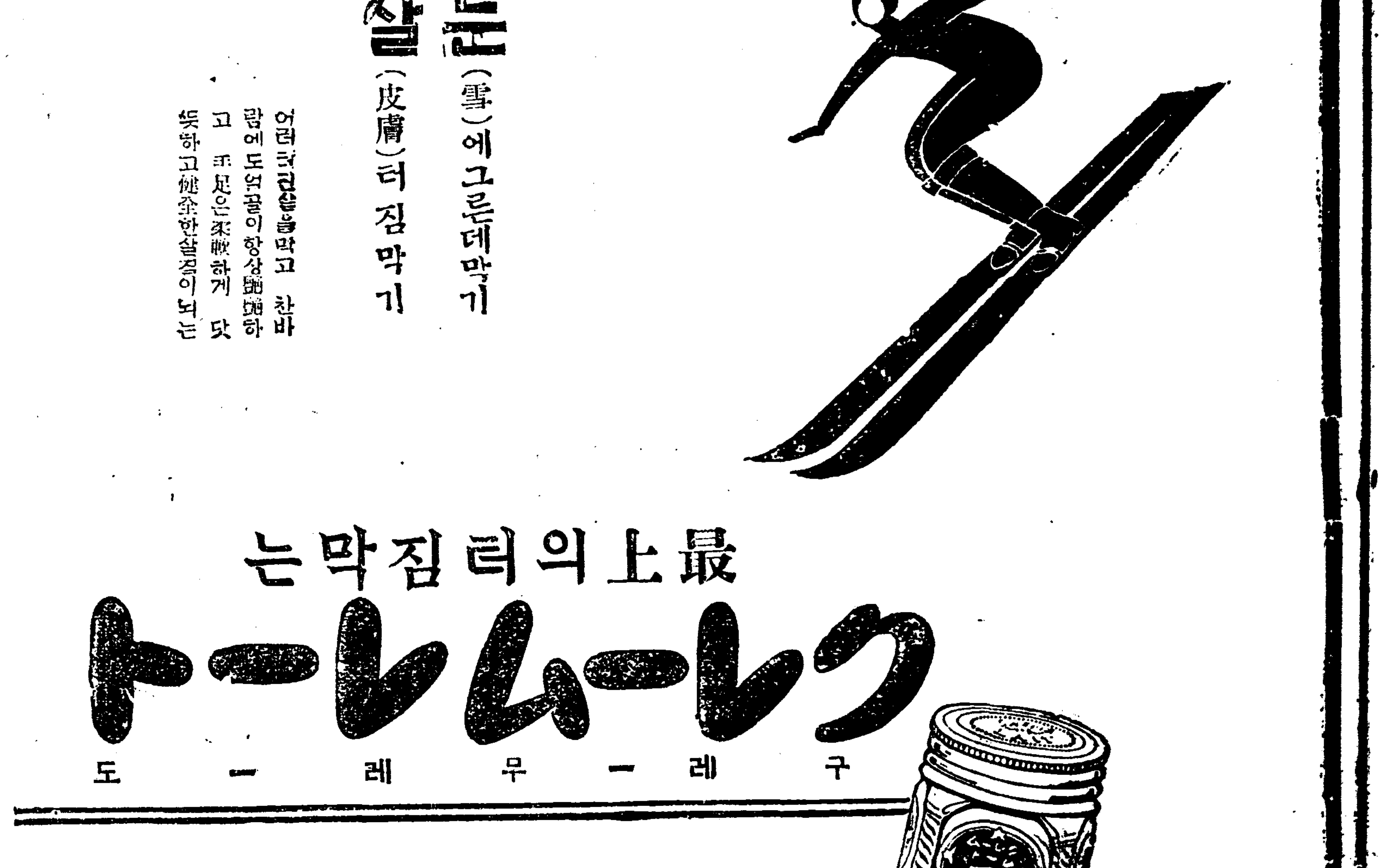
申込所 東京市銀座西紺屋町六 振替東京六二二六〇番 三光社書房